

സേവനം ജീവിത സാഹചര്യം



സ്ഥാപിതം - 1925

എറണാകുളം കരയോഗം

ടി.ഡി.എം. ഹാൾ കോംപ്ലക്സ്, ഡി.എച്ച്.റോഡ്, കൊച്ചി - 682 016

Ph : +91 484 - 2361160, 9447171160

Web : www.ernakulamkarayogam.com



Fully Air Conditioned



സൗകര്യപ്രദമായ 36 മുറികൾ

വിശാലമായ പാർക്കിംഗ്

വിവാഹാവശ്യങ്ങൾക്കും മറ്റുമായി വിശാലമായ രണ്ടു ഹാളുകൾ

Thekke Nada, Karakkad Road, Guruvayur - 680101

Email : radheyamguesthouse@gmail.com



Administrative Office: ERNAKULAM KARAYOGAM

T.D.M. Hall Complex, D.H Road, Kochi - 682016, Kerala

Tel : 0484 - 2361160

Tel : +91 487 2504700, +91 85478 71161

സേവനം ജീവിത സാഹചര്യം



സ്ഥാപിതം - 1925

എറണാകുളം കരയോഗം

ടി.ഡി.എം. ഹാൾ കോംപ്ലക്സ്, ഡി.എച്ച്.റോഡ്, കൊച്ചി - 682 016

Ph : +91 484 - 2361160, 9447171160

Web : www.ernakulamkarayogam.com



Ganga Hall



Pamba Hall



Kavery Hall



Yamuna Hall



Narmada Hall



Krishna AC Hall



Sarayu Hall

Ernakulam Karayogam, T.D.M. Hall Complex, D. H. Road,
Kochi, Kerala, India- 682 016

Web Site: www.ernakulamkarayogam.com E-Mail: ekmkgm@gmail.com

Ph: +91 484 2361160, 2369589, +91 8281588833



സ്ഥാപിതം - 1925

എറണാകുളം കരയോഗം

ടി.ഡി.എം. ഹാൾ കോംപ്ലക്സ്, ഡി.എച്ച്.റോഡ്, കൊച്ചി - 682 016

Ph : +91 484 - 2361160, 9447171160

Web : www.ernakulamkarayogam.com

എറണാകുളം കരയോഗം കേരളത്തിലെ ആദ്യത്തെ ധർമ്മ സ്ഥാപനം

1199
ധനു - മകരം

2024 ജനുവരി
JANUARY

1945 പൗഷം - മാഘം
1445 ജ. ആവിർ - റജബ്

ഞായർ SUNDAY	തിങ്കൾ MONDAY	ചൊവ്വ TUESDAY	ബുധൻ WEDNESDAY	വ്യാഴം THURSDAY	വെള്ളി FRIDAY	ശനി SATURDAY
രാവ്യം: 4.30 p.m. - 6.00 p.m. ഗുളി: 3.00 p.m. - 4.30 p.m. സ 10 ഗു 10 മി 14-49, 96 ബു 7-36, 100 ഗു 19-35 ഗു 1 റ 10 കൂ 10 സി 10	രാവ്യം: 7.30 a.m. - 9.00 a.m. ഗുളി: 1.30 p.m. - 3.00 p.m. നവമ്പതിനൊന്നാം	രാവ്യം: 7.30 a.m. - 9.00 a.m. ഗുളി: 1.30 p.m. - 3.00 p.m. മനം ജയന്തി	രാവ്യം: 12.00noon - 1.30 p.m. ഗുളി: 10.30 a.m. - 12.00noon.	രാവ്യം: 1.30 p.m. - 3.00 p.m. ഗുളി: 9.00 a.m. - 10.30 a.m.	രാവ്യം: 10.30a.m. - 12.00noon. ഗുളി: 7.30 a.m. - 9.00 a.m.	രാവ്യം: 8.00 a.m. - 10.30 a.m. ഗുളി: 6.00 a.m. - 7.30 a.m.
7 22 വീരബി ഏകാദശി 38/17 17 44/56 24	8 23 അനീശ ദ്വാദശി 38/04 18 42/57 25	9 24 തൃക്കര ത്രയാദശി 35/55 19 39/01 26	10 25 ഉപദേശ ചതുർദശി 32/06 20 33/25 27	11 26 പൂജാ 27/03 21 26/36 28	ശൈവ യുവജന ദിനം 12 27 ഉപദേശ പൗർണമി 21/14 22 18/59 29	13 28 നീരുവെണ്ണ ദ്വാദശി 15/01 23 10/57 30
14 29 അനീശ തൃതിയാഴ്ച 08/52 02/57 24 55/25 1	15 1 ശബരിപുഴ ചതുർദശി 03/08 പുരോദ്യാതി 48/29 2 48/29 2	16 2 ഉപദേശ അഷ്ടമി 54/27 26 42/54 3	17 3 ഭരണി നവമി 51/47 27 38/18 4	18 4 അശ്വതി അഷ്ടമി 50/19 28 34/54 5	19 5 അനീ നവമി 49/57 29 32/40 6	20 6 കാർത്തിക അഷ്ടമി 50/44 30 31/35 7
21 7 ഭരണി ഏകാദശി 52/32 1 31/37 8	22 8 മകരം ദ്വാദശി 55/16 2 32/38 9	23 9 നീരുവെണ്ണ ത്രയാദശി 58/55 3 34/37 10	24 10 പുനർവ്വസു ചതുർദശി 60/00 4 37/33 11	25 11 പുനർവ്വസു അഷ്ടമി 03/31 5 47/25 12	ശിവപ്പുഴ റിപ്പബ്ലിക് ദിനം ബാലുക്കു 26 12 പുനർവ്വസു പൗർണമി 09/03 6 46/17 13	27 13 അശ്വതി ദ്വാദശി 15/27 7 10/58 14
28 14 മകരം തൃതിയാഴ്ച 22/36 8 58/27 15	29 15 പുനർവ്വസു ചതുർദശി 30/16 9 60/00 16	30 16 പുനർവ്വസു അഷ്ടമി 38/07 10 05/12 17	31 17 അനൂപ പൗർണമി 45/41 11 11/56 18	11. രാത്രി 8 മണി 14 മിനുട്ടിന് ഉത്സാഹം ബുദ്ധമുഖം. 24. രാത്രി 10 മണി 31 മിനുട്ടിന് നീരുവെണ്ണ ബുദ്ധമുഖം.		15. ഉറയാൽപുരപ്പുഴ 2 മണി 43 മിനുട്ടിന് മകരസംക്രമം.



എറണാകുളം കരയോഗത്തിന്റെ ജീവകാരുണ്യ പ്രവർത്തനങ്ങളിൽ പങ്കാളിയാവുകയും, സഹായിക്കുകയും ചെയ്യുക





സ്ഥാപിതം - 1925

എറണാകുളം കരയോഗം

ടി.ഡി.എം. ഹാൾ കോംപ്ലക്സ്, ഡി.എച്ച്.റോഡ്, കൊച്ചി - 682 016

Ph : +91 484 - 2361160, 9447171160

Web : www.ernakulamkarayogam.com

എറണാകുളം കരയോഗം കേരളത്തിലെ ആദ്യത്തെ ധർമ്മ സ്ഥാപനം

1199
മകരം - കുറുപ്പം

2024 ഫെബ്രുവരി
FEBRUARY

1945 മാഘം - ഫാൽഗുണം
1445 നജബ് - ഷഹബാൻ

ഞായർ SUNDAY	തിങ്കൾ MONDAY	ചൊവ്വ TUESDAY	ബുധൻ WEDNESDAY	വ്യാഴം THURSDAY	വെള്ളി FRIDAY	ശനി SATURDAY
രാവ്യ: 4.30 p.m. - 6.00 p.m. ഗുളി: 3.00 p.m. - 4.30 p.m. 7. ഉപപൂജണം 1 മണി 4.4 മിനുട്ടിന് അവിട്ടം തോട്ടുമേല 20. ഉപപൂജണം 6 മണി 10 മിനുട്ടിന് ചന്ദ്രം തോട്ടുമേല	രാവ്യ: 7.30 a.m. - 9.00 a.m. ഗുളി: 1.30 p.m. - 3.00 p.m.	രാവ്യ: 3.00 p.m. - 4.30 p.m. ഗുളി: 12.00 noon - 1.30 p.m.	രാവ്യ: 12.00 noon - 1.30 p.m. ഗുളി: 10.30 a.m. - 12.00 noon.	രാവ്യ: 1.30 p.m. - 3.00 p.m. ഗുളി: 9.00 a.m. - 10.30 a.m.	രാവ്യ: 10.30 a.m. - 12.00 noon. ഗുളി: 7.30 a.m. - 9.00 a.m.	രാവ്യ: 8.00 a.m. - 10.30 a.m. ഗുളി: 6.00 a.m. - 7.30 a.m.
1	2	3	4	5	6	7
18 ചിത്തിര കുടി	52/26 12 18/03 19	19 ചോതി രവിയ	57/49 13 22/58 20	20 മിരശ്ശ കുടി	60/00 14 26/12 21	21 വിശാഖ നവമി
01/23 15 27/24 22	02/49 16 26/24 23	02/03 മുളം 59/15 17 എകാശി 23/12 24	03/04 18 18/01 25	04/32 19 11/11 26	05/40 അമൃതം 03/07 20 54/55 27	06/00 21 34/23 28
21 വിശാഖ നവമി	22 അനീഷ രബി	23 തൃക്കടവ എകാശി	24 കുംഭമാസം	25 കുംഭമാസം	26 കുംഭമാസം	27 രണ്ടാംശനി
28 ചന്ദ്ര മുളം	29 പുരോട്ടാമി 20/20 23 മുളം 27/24 1	30 മൂലാമി 14/26 24 അരുന്ധതി 19/49 2	1 രാമി 09/46 25 പഞ്ചമി 13/28 3	2 അശ്വിനി 06/31 26 കുടി 08/33 3	3 രബി 04/52 27 രവിയ 05/16 5	4 കർത്തിക 04/52 28 കുടി 3/40 6
5 രാമി 06/27 29 നവമി 03/41 7	6 മകരം 09/25 30 രബി 05/10 8	7 മിരശ്ശാമി 13/38 8 എകാശി 07/57 9	8 പുനർവ്വ മുളം 18/51 2	9 പുനർവ്വ രവിയ 11/49 10	10 അശ്വിനി 24/56 3 അമൃതം 16/35 11	11 മകരം 39/01 5 28/14 13
12 പുനർവ്വ പഞ്ചമി 46/40 6 34/44 14	13 മൂലം 54/27 7 മുളം 41/23 15	14 മത്തം 60/00 8 മുളം 47/59 16	15 മത്തം 02/07 9 അരുന്ധതി 54/03 17	16 ചിത്തിര പഞ്ചമി 09/09 10 59/17 18	17	18
19	20	21	22	23	24	25
26	27	28	29	30	31	32
12 പുനർവ്വ പഞ്ചമി 46/40 6 34/44 14	13 മൂലം 54/27 7 മുളം 41/23 15	14 മത്തം 60/00 8 മുളം 47/59 16	15 മത്തം 02/07 9 അരുന്ധതി 54/03 17	16 ചിത്തിര പഞ്ചമി 09/09 10 59/17 18	17	18



സേവനം ജീവിതസാഹചര്യം എന്ന ആപ്തവാക്യം ഉയർത്തിപ്പിടിച്ച് സേവന പ്രവർത്തനങ്ങളിൽ പങ്കാളിയാവുക

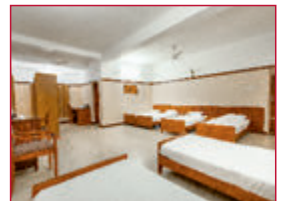



സ്ഥാപിതം - 1925

എറണാകുളം കരയോഗം

ടി.ഡി.എം. ഹാൾ കോംപ്ലക്സ്, ഡി.എച്ച്.റോഡ്, കൊച്ചി - 682 016

Ph : +91 484 - 2361160, 9447171160

Web : www.ernakulamkarayogam.com

എറണാകുളം കരയോഗം കേരളത്തിലെ ആദ്യത്തെ ധർമ്മ സ്ഥാപനം

1199
കുറേം - മീനം

2024 മാർച്ച്
MARCH

1945 ഫാൽഗുനം - 1946 ചൈത്രം
1445 ഷഹബാൻ - റംസാൻ

ഞായർ SUNDAY	തിങ്കൾ MONDAY	ചൊവ്വ TUESDAY	ബുധൻ WEDNESDAY	വ്യാഴം THURSDAY	വെള്ളി FRIDAY	ശനി SATURDAY
<p>രാവ്യ: 4.30 p.m. - 6.00 p.m. ശുക്ര: 3.00 p.m. - 4.30 p.m.</p> <p>ഈറ്റർ 31</p> <p>18 തൃക്കടവ് 41/17 11 കടവ് 37/45 19</p>	<p>രാവ്യ: 7.30 a.m. - 9.00 a.m. ശുക്ര: 1.30 p.m. - 3.00 p.m.</p> <p>സ ഗു മ ബുധ മി കി</p> <p>രാവ്യ 15-20% കുറവ് ശുക്ര 7-10% കുറവ് ശു 20-25% കുറവ്</p>	<p>രാവ്യ: 3.00 p.m. - 4.30 p.m. ശുക്ര: 12.00 noon - 1.30 p.m.</p> <p>സപ്തകം</p> <p>14. പകൽ 12 മണിക്ക് 36 മിനുട്ടിന് മീനസംക്രമം.</p>	<p>രാവ്യ: 12.00noon - 1.30 p.m. ശുക്ര: 10.30 a.m. - 12.00noon.</p> <p>4. പകൽ 12 മണിക്ക് 34മിനുട്ടിന് പുരോദ്യാതി ത്യാഗവല 17. പകൽ 8 മണി 55 മിനുട്ടിന് ഉത്യാതി ത്യാഗവല 31. പകൽ 7 മണി 49 മിനുട്ടിന് ഭരണി ത്യാഗവല</p>	<p>രാവ്യ: 1.30 p.m. - 3.00 p.m. ശുക്ര: 9.00 a.m. - 10.30 a.m.</p> <p>ത്യാഗവല</p> <p>23. പകൽ 12 മണിക്ക് 34മിനുട്ടിന് പുരോദ്യാതി ത്യാഗവല 17. പകൽ 8 മണി 55 മിനുട്ടിന് ഉത്യാതി ത്യാഗവല 31. പകൽ 7 മണി 49 മിനുട്ടിന് ഭരണി ത്യാഗവല</p>	<p>രാവ്യ: 10.30a.m. - 12.00noon. ശുക്ര: 7.30 a.m. - 9.00 a.m.</p> <p>ശുക്രയാത്ര ആറാട്ട്</p> <p>1</p> <p>17 ചോതി 15/16 11 കടവ് 60/00 19</p>	<p>രാവ്യ: 8.00 a.m. - 10.30 a.m. ശുക്ര: 6.00 a.m. - 7.30 a.m.</p> <p>2</p> <p>18 വിരലം 19/59 12 കടവ് 03/09 20</p>
<p>വൈകാത്യം/കുംഭം/മുളി</p> <p>3</p> <p>19 അതിശ 23/01 13 സപ്തമി 05/18 21</p>	<p>4</p> <p>20 തൃക്കടവ് 24/08 14 അടവ് 05/29 22</p>	<p>5</p> <p>21 ഉഷ്ണ സപ്തമി 23/16 03/41 15 മുളി 59/52 23</p>	<p>6</p> <p>22 പുരോം 20/29 16 കുംഭം 54/05 24</p>	<p>7</p> <p>23 കുംഭം 16/00 17 മുളി 46/46 25</p>	<p>8</p> <p>24 തിരുവാണം 10/07 18 ശ്രദ്ധാണം 38/21 26</p>	<p>9</p> <p>25 അതിശ 03/14 55/48 19 മുളി 29/12 27</p>
<p>10</p> <p>26. പുരോദ്യാതി 48/15 20 19/44 28</p>	<p>11</p> <p>27 ഉത്യാതി 41/08 21 10/23 29</p>	<p>12</p> <p>28 വേദവ് 34/46 01/29 22 മുളി 53/40 30</p>	<p>13</p> <p>29 അശ്വതി 29/36 23 മുളി 47/10 1</p>	<p>14</p> <p>1 രണി 25/56 24 പശമി 42/14 2</p>	<p>15</p> <p>2 കാർത്തിക 23/58 25 കടവ് 39/05 3</p>	<p>16</p> <p>3 രാഹിണി 23/52 26 സപ്തമി 37/49 4</p>
<p>17</p> <p>4 മകരം 25/38 27 അടവ് 38/26 5</p>	<p>18</p> <p>5 തിരുവാണം 29/09 28 സപ്തമി 40/49 6</p>	<p>19</p> <p>6 പുഷ്കരം 34/08 29 രണി 44/40 7</p>	<p>20</p> <p>7 പുരോം 40/19 30 കുംഭം 49/44 8</p>	<p>21</p> <p>8 അശ്വതി 47/20 1 രണി 55/36 9</p>	<p>22</p> <p>9 മകരം 54/53 2 ശ്രദ്ധാണം 60/00 10</p>	<p>23</p> <p>10 പുരോം 66/00 3 ശ്രദ്ധാണം 02/03 11</p>
<p>24</p> <p>11 പുരോം 03/43 4 മുളി 08/40 12</p>	<p>25</p> <p>12 ഉഷ്ണ 10/23 5 15/07 13</p>	<p>26</p> <p>13 അശ്വതി 17/43 6 12/12 14</p>	<p>27</p> <p>14 രാഹിണി 24/28 7 26/39 15</p>	<p>28</p> <p>15 ചോതി 30/27 8 31/16 16</p>	<p>29</p> <p>16 വിരലം 35/23 9 മുളി 34/48 17</p>	<p>30</p> <p>17 അതിശ 39/03 10 പശമി 37/01 18</p>



ചെറായി തൃക്കടക്കാപ്പിള്ളിയിൽ
വെണ്ടുകുട്ടികൾക്കായി
ഒരു ചൈൽഡ് ഹോം പദ്ധതി
ആരംഭിക്കുന്നു.





സ്ഥാപിതം - 1925

എറണാകുളം കരയോഗം

ടി.ഡി.എം. ഹാൾ കോംപ്ലക്സ്, ഡി.എച്ച്.റോഡ്, കൊച്ചി - 682 016

Ph : +91 484 - 2361160, 9447171160

Web : www.ernakulamkarayogam.com

എറണാകുളം കരയോഗം കേരളത്തിലെ ആദ്യത്തെ ധർമ്മ സ്ഥാപനം

1199
മീനം - മേടം

2024 ഏപ്രിൽ
APRIL

1946 ചൈത്രം - വൈശാഖം
1445 റംസാൻ - റ്റുവാൽ

ഞായർ SUNDAY	തിങ്കൾ MONDAY	ചൊവ്വ TUESDAY	ബുധൻ WEDNESDAY	വ്യാഴം THURSDAY	വെള്ളി FRIDAY	ശനി SATURDAY
13. രാത്രി 9 മണി 4 മിനുട്ടിന് ഭട്ടമസക്രമം. 19 ഉച്ചം 41/59 12 സംഗീതം 36/54 20	1 മുക്താബിക രഥോത്സവം 20 പുഴയം 41/00 13 അഷ്ടമി 34/22 21	2 നെന്മാറ വല്ലഭിദേവലേ 21 ഉച്ചം 38/29 14 സംഗീതം 30/14 22	3 22 മിരുമാലം 34/31 15 ഭജനം 24/40 23	4 23 അഷ്ടമി 29/21 16 പുഷ്പം 17/49 24	5 24 പത്തം 23/13 17 ഭജനം 09/58 25	6 25 പുഴയം 48/13 25 പത്തം 52/35 26
7 ഉച്ചയാട്ടം 16/34 പുഴയം 01/27 18 പത്തം 52/35 26 മേടമാസം	8 26 ഉച്ചയാട്ടം 09/29 19 പത്തം 43/50 27	9 27 പത്തം 02/56 അഷ്ടമി 56/53 20 പ്രഥമം 35/34 28	10 28 ഭജനം 51/52 21 എഴുതി 28/08 29	11 29 കാത്തിക 48/18 22 പുഴയം 21/59 1	12 30 മേടമാസം 46/22 23 ചതുർഥി 17/21 2	13 31 മകയിരം 46/19 24 പത്തം 14/30 3
14 നിഷ്പ അംബേദ്കർ ജന്മദിനം 1 മിരുമാലം 48/13 25 കഷി 13/42 4	15 2 പുഴയം 52/00 26 സംഗീതം 14/52 5	16 3 പുഴയം 57/25 27 അഷ്ടമി 17/57 6	17 4 ആഴിപ്പം 60/00 28 സംഗീതം 22/33 5	18 5 ആഴിപ്പം 04/13 29 ഭജനം 28/17 8	19 6 മകം 11/45 30 പുഷ്പം 34/40 9	20 7 പുഴയം 19/35 31 ഭജനം 41/12 10
21 8 ഉച്ചം 27/15 1 സംഗീതം 47/28 11	22 9 അത്തം 34/25 2 ചതുർഥി 53/07 12	23 10 ചിത്തിരം 40/48 3 അഷ്ടമി 57/55 13	24 11 ചെങ്ങി 46/13 4 പ്രഥമം 60/04 14	25 12 മിരുമാലം 50/31 5 പ്രഥമം 07/33 15	26 13 അഷ്ടമി 53/45 6 എഴുതി 04/03 16	27 14 ആഴിപ്പം 55/46 7 എഴുതി 05/25 17
28 15 ഉച്ചം 56/41 8 ചതുർഥി 05/34 18	29 16 പുഴയം 56/26 9 പത്തം 04/36 19	30 17 ഉച്ചം 55/03 കഷി 02/27 10 സംഗീതം 59/10 20	13. രാത്രി 9 മണി 04 മിനുട്ടിന് അദ്ധ്യക്ഷി അരുണദേവലേ 27. പകൽ 12 മണി 56 മിനുട്ടിന് ഭജനം അരുണദേവലേ			



ജീവകാരുണ്യ പ്രവർത്തനങ്ങളുടെ ഭാഗമായി വിദ്യാഭ്യാസ സഹായം, ഭോഗികൾക്കുള്ള സൗജന്യ മരുന്നു വിതരണം എന്നിവ നൽകി വരുന്നു





സ്ഥാപിതം - 1925

എറണാകുളം കരയോഗം

ടി.ഡി.എം. ഹാൾ കോംപ്ലക്സ്, ഡി.എച്ച്.റോഡ്, കൊച്ചി - 682 016

Ph : +91 484 - 2361160, 9447171160

Web : www.ernakulamkarayogam.com

എറണാകുളം കരയോഗം കേരളത്തിലെ ആദ്യത്തെ ധർമ്മ സ്ഥാപനം

1199
മേടം - എടവം

2024 മെയ്
MAY

1946 വൈശാഖം - ജ്യേഷ്ഠം
1445 ശ്യാമൽ - ദുൽകരങ്ങൾ

ഞായർ SUNDAY	തിങ്കൾ MONDAY	ചൊവ്വ TUESDAY	ബുധൻ WEDNESDAY	വ്യാഴം THURSDAY	വെള്ളി FRIDAY	ശനി SATURDAY																																																																																																																																																																																																																																																																																																																																																																																																																																																																																																																																																																																																																																																																																																																																																																																																																
രാവ്യ: 4.30 p.m. - 6.00 p.m. ശുക്ല: 3.00 p.m. - 4.30 p.m. സന്ധ്യ 14. പകൽ 5 മണി 53 മിനുട്ടിന് എടവംശം ക്രമം.	രാവ്യ: 7.30 a.m. - 9.00 a.m. ശുക്ല: 1.30 p.m. - 3.00 p.m. മായാലയം 11. പകൽ 7 മണി 3 മിനുട്ടിന് കാർത്തിക മായാലയം 25. ഉഷ്ണമുഖ്യം 3 മണി 16 മിനുട്ടിന് ദോഷനിവാരണമായാലയം.	രാവ്യ: 3.00 p.m. - 4.30 p.m. ശുക്ല: 10.30 a.m. - 12.00 noon. മെയ്ദിനം ബാങ്ക് അവധി	രാവ്യ: 12.00 noon - 1.30 p.m. ശുക്ല: 10.30 a.m. - 12.00 noon. 18 നിയുവാണം 53/38 11 അടവ് 54/48 21	രാവ്യ: 1.30 p.m. - 3.00 p.m. ശുക്ല: 9.00 a.m. - 10.30 a.m. 19 അവിടം 49/11 12 നമ്പി 49/25 22 വൈശാഖമാസം	രാവ്യ: 10.30 a.m. - 12.00 noon. ശുക്ല: 7.30 a.m. - 9.00 a.m. 20 ചന്ദ്രം 44/54 13 അടി 43/11 23 ഇടപ്പള്ളിപെരുന്താൾ	രാവ്യ: 8.00 a.m. - 10.30 a.m. ശുക്ല: 6.00 a.m. - 7.30 a.m. 21 പുരമുഖ്യം 39/57 14 ഏകദേശം 36/19 24																																																																																																																																																																																																																																																																																																																																																																																																																																																																																																																																																																																																																																																																																																																																																																																																																
5	6	7	8 ചന്ദ്രനക്ഷത്രം സമാധി	9 വൈശാഖമാസം	10 അക്ഷയതുതിയ	11 രണ്ടാംശനി																																																																																																																																																																																																																																																																																																																																																																																																																																																																																																																																																																																																																																																																																																																																																																																																																
22 ഉഷ്ണമുഖ്യം 34/34 15 ശുക്ലം 28/59 25	23 ദോഷം 28/58 16 അക്ഷയം 21/25 26	24 അശ്വതി 23/32 17 ചന്ദ്രനക്ഷത്രം 13/55 27	25 ചന്ദ്രനക്ഷത്രം 18/37 18 06/51 28	26 കാർത്തികം 14/31 പ്രമാദം 00/31 19 മുഖ്യം 55/26 29	27 ദോഷം 11/37 20 ശുക്ലം 51/47 1	28 ദക്ഷിണം 10/19 21 ചന്ദ്രനക്ഷത്രം 49/56 2																																																																																																																																																																																																																																																																																																																																																																																																																																																																																																																																																																																																																																																																																																																																																																																																																
12	13	14	15 എടവമാസം	16	17	18																																																																																																																																																																																																																																																																																																																																																																																																																																																																																																																																																																																																																																																																																																																																																																																																																
29 നിയുവാണം 10/50 22 പഞ്ചമി 49/56 3	30 പുഷ്യം 13/14 23 അടി 51/51 4	31 പുഷ്യം 17/29 24 സമാധി 55/32 5	1 ആയിരം 23/19 25 അടവ് 60/00 6	2 ഹം 30/22 26 അടവ് 00/44 7	3 പുരമുഖ്യം 38/03 27 നമ്പി 06/54 8	4 ഉഷ്ണമുഖ്യം 45/45 28 ശുക്ലം 13/18 9																																																																																																																																																																																																																																																																																																																																																																																																																																																																																																																																																																																																																																																																																																																																																																																																																
19	20	21	22	23	24	25																																																																																																																																																																																																																																																																																																																																																																																																																																																																																																																																																																																																																																																																																																																																																																																																																
5 അഷ്ടമി 52/59 28 എടവം 19/25 10	6 ചിത്തിരം 59/18 30 ശുക്ലം 24/45 11	7 ദോഷം 60/00 31 അക്ഷയം 28/57 12	8 ദോഷം 04/19 1 ചന്ദ്രനക്ഷത്രം 39/48 13	9 വിശാഖം 07/57 2 അടവ് 33/15 14	10 അശ്വതി 10/14 3 പ്രമാദം 33/20 15	11 ആക്ഷയം 11/19 4 മുഖ്യം 32/14 16																																																																																																																																																																																																																																																																																																																																																																																																																																																																																																																																																																																																																																																																																																																																																																																																																
26	27	28	29	30	31																																																																																																																																																																																																																																																																																																																																																																																																																																																																																																																																																																																																																																																																																																																																																																																																																	
12 മുഖ്യം 11/18 5 ശുക്ലം 30/05 17	13 പുഷ്യം 10/23 6 ചന്ദ്രനക്ഷത്രം 27/04 18	14 ഉഷ്ണമുഖ്യം 08/45 7 അശ്വതി 23/21 19	15 നിയുവാണം 06/28 8 അടി 19/03 20	16 അവിടം 03/40 9 സമാധി 14/13 21	17 ചന്ദ്രം 00/28 പുരമുഖ്യം 36/53 10 അടവ് 09/00 22	<table border="1"> <tr> <td>നക്ഷത്രം</td> <td>ഗുണം</td> <td>മുഖ്യം</td> <td>ശുക്ലം</td> </tr> <tr> <td>ദ</td> <td>14-20</td> <td>എടവം</td> <td>28-32</td> </tr> <tr> <td>ച</td> <td>21-25</td> <td>പുഷ്യം</td> <td>33-37</td> </tr> <tr> <td>മ</td> <td>1-17</td> <td>മുഖ്യം</td> <td>38-42</td> </tr> <tr> <td></td> <td></td> <td>ശുക്ലം</td> <td>43-47</td> </tr> <tr> <td></td> <td></td> <td>മുഖ്യം</td> <td>48-52</td> </tr> <tr> <td></td> <td></td> <td>ശുക്ലം</td> <td>53-57</td> </tr> <tr> <td></td> <td></td> <td>മുഖ്യം</td> <td>58-62</td> </tr> <tr> <td></td> <td></td> <td>ശുക്ലം</td> <td>63-67</td> </tr> <tr> <td></td> <td></td> <td>മുഖ്യം</td> <td>68-72</td> </tr> <tr> <td></td> <td></td> <td>ശുക്ലം</td> <td>73-77</td> </tr> <tr> <td></td> <td></td> <td>മുഖ്യം</td> <td>78-82</td> </tr> <tr> <td></td> <td></td> <td>ശുക്ലം</td> <td>83-87</td> </tr> <tr> <td></td> <td></td> <td>മുഖ്യം</td> <td>88-92</td> </tr> <tr> <td></td> <td></td> <td>ശുക്ലം</td> <td>93-97</td> </tr> <tr> <td></td> <td></td> <td>മുഖ്യം</td> <td>98-102</td> </tr> <tr> <td></td> <td></td> <td>ശുക്ലം</td> <td>103-107</td> </tr> <tr> <td></td> <td></td> <td>മുഖ്യം</td> <td>108-112</td> </tr> <tr> <td></td> <td></td> <td>ശുക്ലം</td> <td>113-117</td> </tr> <tr> <td></td> <td></td> <td>മുഖ്യം</td> <td>118-122</td> </tr> <tr> <td></td> <td></td> <td>ശുക്ലം</td> <td>123-127</td> </tr> <tr> <td></td> <td></td> <td>മുഖ്യം</td> <td>128-132</td> </tr> <tr> <td></td> <td></td> <td>ശുക്ലം</td> <td>133-137</td> </tr> <tr> <td></td> <td></td> <td>മുഖ്യം</td> <td>138-142</td> </tr> <tr> <td></td> <td></td> <td>ശുക്ലം</td> <td>143-147</td> </tr> <tr> <td></td> <td></td> <td>മുഖ്യം</td> <td>148-152</td> </tr> <tr> <td></td> <td></td> <td>ശുക്ലം</td> <td>153-157</td> </tr> <tr> <td></td> <td></td> <td>മുഖ്യം</td> <td>158-162</td> </tr> <tr> <td></td> <td></td> <td>ശുക്ലം</td> <td>163-167</td> </tr> <tr> <td></td> <td></td> <td>മുഖ്യം</td> <td>168-172</td> </tr> <tr> <td></td> <td></td> <td>ശുക്ലം</td> <td>173-177</td> </tr> <tr> <td></td> <td></td> <td>മുഖ്യം</td> <td>178-182</td> </tr> <tr> <td></td> <td></td> <td>ശുക്ലം</td> <td>183-187</td> </tr> <tr> <td></td> <td></td> <td>മുഖ്യം</td> <td>188-192</td> </tr> <tr> <td></td> <td></td> <td>ശുക്ലം</td> <td>193-197</td> </tr> <tr> <td></td> <td></td> <td>മുഖ്യം</td> <td>198-202</td> </tr> <tr> <td></td> <td></td> <td>ശുക്ലം</td> <td>203-207</td> </tr> <tr> <td></td> <td></td> <td>മുഖ്യം</td> <td>208-212</td> </tr> <tr> <td></td> <td></td> <td>ശുക്ലം</td> <td>213-217</td> </tr> <tr> <td></td> <td></td> <td>മുഖ്യം</td> <td>218-222</td> </tr> <tr> <td></td> <td></td> <td>ശുക്ലം</td> <td>223-227</td> </tr> <tr> <td></td> <td></td> <td>മുഖ്യം</td> <td>228-232</td> </tr> <tr> <td></td> <td></td> <td>ശുക്ലം</td> <td>233-237</td> </tr> <tr> <td></td> <td></td> <td>മുഖ്യം</td> <td>238-242</td> </tr> <tr> <td></td> <td></td> <td>ശുക്ലം</td> <td>243-247</td> </tr> <tr> <td></td> <td></td> <td>മുഖ്യം</td> <td>248-252</td> </tr> <tr> <td></td> <td></td> <td>ശുക്ലം</td> <td>253-257</td> </tr> <tr> <td></td> <td></td> <td>മുഖ്യം</td> <td>258-262</td> </tr> <tr> <td></td> <td></td> <td>ശുക്ലം</td> <td>263-267</td> </tr> <tr> <td></td> <td></td> <td>മുഖ്യം</td> <td>268-272</td> </tr> <tr> <td></td> <td></td> <td>ശുക്ലം</td> <td>273-277</td> </tr> <tr> <td></td> <td></td> <td>മുഖ്യം</td> <td>278-282</td> </tr> <tr> <td></td> <td></td> <td>ശുക്ലം</td> <td>283-287</td> </tr> <tr> <td></td> <td></td> <td>മുഖ്യം</td> <td>288-292</td> </tr> <tr> <td></td> <td></td> <td>ശുക്ലം</td> <td>293-297</td> </tr> <tr> <td></td> <td></td> <td>മുഖ്യം</td> <td>298-302</td> </tr> <tr> <td></td> <td></td> <td>ശുക്ലം</td> <td>303-307</td> </tr> <tr> <td></td> <td></td> <td>മുഖ്യം</td> <td>308-312</td> </tr> <tr> <td></td> <td></td> <td>ശുക്ലം</td> <td>313-317</td> </tr> <tr> <td></td> <td></td> <td>മുഖ്യം</td> <td>318-322</td> </tr> <tr> <td></td> <td></td> <td>ശുക്ലം</td> <td>323-327</td> </tr> <tr> <td></td> <td></td> <td>മുഖ്യം</td> <td>328-332</td> </tr> <tr> <td></td> <td></td> <td>ശുക്ലം</td> <td>333-337</td> </tr> <tr> <td></td> <td></td> <td>മുഖ്യം</td> <td>338-342</td> </tr> <tr> <td></td> <td></td> <td>ശുക്ലം</td> <td>343-347</td> </tr> <tr> <td></td> <td></td> <td>മുഖ്യം</td> <td>348-352</td> </tr> <tr> <td></td> <td></td> <td>ശുക്ലം</td> <td>353-357</td> </tr> <tr> <td></td> <td></td> <td>മുഖ്യം</td> <td>358-362</td> </tr> <tr> <td></td> <td></td> <td>ശുക്ലം</td> <td>363-367</td> </tr> <tr> <td></td> <td></td> <td>മുഖ്യം</td> <td>368-372</td> </tr> <tr> <td></td> <td></td> <td>ശുക്ലം</td> <td>373-377</td> </tr> <tr> <td></td> <td></td> <td>മുഖ്യം</td> <td>378-382</td> </tr> <tr> <td></td> <td></td> <td>ശുക്ലം</td> <td>383-387</td> </tr> <tr> <td></td> <td></td> <td>മുഖ്യം</td> <td>388-392</td> </tr> <tr> <td></td> <td></td> <td>ശുക്ലം</td> <td>393-397</td> </tr> <tr> <td></td> <td></td> <td>മുഖ്യം</td> <td>398-402</td> </tr> <tr> <td></td> <td></td> <td>ശുക്ലം</td> <td>403-407</td> </tr> <tr> <td></td> <td></td> <td>മുഖ്യം</td> <td>408-412</td> </tr> <tr> <td></td> <td></td> <td>ശുക്ലം</td> <td>413-417</td> </tr> <tr> <td></td> <td></td> <td>മുഖ്യം</td> <td>418-422</td> </tr> <tr> <td></td> <td></td> <td>ശുക്ലം</td> <td>423-427</td> </tr> <tr> <td></td> <td></td> <td>മുഖ്യം</td> <td>428-432</td> </tr> <tr> <td></td> <td></td> <td>ശുക്ലം</td> <td>433-437</td> </tr> <tr> <td></td> <td></td> <td>മുഖ്യം</td> <td>438-442</td> </tr> <tr> <td></td> <td></td> <td>ശുക്ലം</td> <td>443-447</td> </tr> <tr> <td></td> <td></td> <td>മുഖ്യം</td> <td>448-452</td> </tr> <tr> <td></td> <td></td> <td>ശുക്ലം</td> <td>453-457</td> </tr> <tr> <td></td> <td></td> <td>മുഖ്യം</td> <td>458-462</td> </tr> <tr> <td></td> <td></td> <td>ശുക്ലം</td> <td>463-467</td> </tr> <tr> <td></td> <td></td> <td>മുഖ്യം</td> <td>468-472</td> </tr> <tr> <td></td> <td></td> <td>ശുക്ലം</td> <td>473-477</td> </tr> <tr> <td></td> <td></td> <td>മുഖ്യം</td> <td>478-482</td> </tr> <tr> <td></td> <td></td> <td>ശുക്ലം</td> <td>483-487</td> </tr> <tr> <td></td> <td></td> <td>മുഖ്യം</td> <td>488-492</td> </tr> <tr> <td></td> <td></td> <td>ശുക്ലം</td> <td>493-497</td> </tr> <tr> <td></td> <td></td> <td>മുഖ്യം</td> <td>498-502</td> </tr> <tr> <td></td> <td></td> <td>ശുക്ലം</td> <td>503-507</td> </tr> <tr> <td></td> <td></td> <td>മുഖ്യം</td> <td>508-512</td> </tr> <tr> <td></td> <td></td> <td>ശുക്ലം</td> <td>513-517</td> </tr> <tr> <td></td> <td></td> <td>മുഖ്യം</td> <td>518-522</td> </tr> <tr> <td></td> <td></td> <td>ശുക്ലം</td> <td>523-527</td> </tr> <tr> <td></td> <td></td> <td>മുഖ്യം</td> <td>528-532</td> </tr> <tr> <td></td> <td></td> <td>ശുക്ലം</td> <td>533-537</td> </tr> <tr> <td></td> <td></td> <td>മുഖ്യം</td> <td>538-542</td> </tr> <tr> <td></td> <td></td> <td>ശുക്ലം</td> <td>543-547</td> </tr> <tr> <td></td> <td></td> <td>മുഖ്യം</td> <td>548-552</td> </tr> <tr> <td></td> <td></td> <td>ശുക്ലം</td> <td>553-557</td> </tr> <tr> <td></td> <td></td> <td>മുഖ്യം</td> <td>558-562</td> </tr> <tr> <td></td> <td></td> <td>ശുക്ലം</td> <td>563-567</td> </tr> <tr> <td></td> <td></td> <td>മുഖ്യം</td> <td>568-572</td> </tr> <tr> <td></td> <td></td> <td>ശുക്ലം</td> <td>573-577</td> </tr> <tr> <td></td> <td></td> <td>മുഖ്യം</td> <td>578-582</td> </tr> <tr> <td></td> <td></td> <td>ശുക്ലം</td> <td>583-587</td> </tr> <tr> <td></td> <td></td> <td>മുഖ്യം</td> <td>588-592</td> </tr> <tr> <td></td> <td></td> <td>ശുക്ലം</td> <td>593-597</td> </tr> <tr> <td></td> <td></td> <td>മുഖ്യം</td> <td>598-602</td> </tr> <tr> <td></td> <td></td> <td>ശുക്ലം</td> <td>603-607</td> </tr> <tr> <td></td> <td></td> <td>മുഖ്യം</td> <td>608-612</td> </tr> <tr> <td></td> <td></td> <td>ശുക്ലം</td> <td>613-617</td> </tr> <tr> <td></td> <td></td> <td>മുഖ്യം</td> <td>618-622</td> </tr> <tr> <td></td> <td></td> <td>ശുക്ലം</td> <td>623-627</td> </tr> <tr> <td></td> <td></td> <td>മുഖ്യം</td> <td>628-632</td> </tr> <tr> <td></td> <td></td> <td>ശുക്ലം</td> <td>633-637</td> </tr> <tr> <td></td> <td></td> <td>മുഖ്യം</td> <td>638-642</td> </tr> <tr> <td></td> <td></td> <td>ശുക്ലം</td> <td>643-647</td> </tr> <tr> <td></td> <td></td> <td>മുഖ്യം</td> <td>648-652</td> </tr> <tr> <td></td> <td></td> <td>ശുക്ലം</td> <td>653-657</td> </tr> <tr> <td></td> <td></td> <td>മുഖ്യം</td> <td>658-662</td> </tr> <tr> <td></td> <td></td> <td>ശുക്ലം</td> <td>663-667</td> </tr> <tr> <td></td> <td></td> <td>മുഖ്യം</td> <td>668-672</td> </tr> <tr> <td></td> <td></td> <td>ശുക്ലം</td> <td>673-677</td> </tr> <tr> <td></td> <td></td> <td>മുഖ്യം</td> <td>678-682</td> </tr> <tr> <td></td> <td></td> <td>ശുക്ലം</td> <td>683-687</td> </tr> <tr> <td></td> <td></td> <td>മുഖ്യം</td> <td>688-692</td> </tr> <tr> <td></td> <td></td> <td>ശുക്ലം</td> <td>693-697</td> </tr> <tr> <td></td> <td></td> <td>മുഖ്യം</td> <td>698-702</td> </tr> <tr> <td></td> <td></td> <td>ശുക്ലം</td> <td>703-707</td> </tr> <tr> <td></td> <td></td> <td>മുഖ്യം</td> <td>708-712</td> </tr> <tr> <td></td> <td></td> <td>ശുക്ലം</td> <td>713-717</td> </tr> <tr> <td></td> <td></td> <td>മുഖ്യം</td> <td>718-722</td> </tr> <tr> <td></td> <td></td> <td>ശുക്ലം</td> <td>723-727</td> </tr> <tr> <td></td> <td></td> <td>മുഖ്യം</td> <td>728-732</td> </tr> <tr> <td></td> <td></td> <td>ശുക്ലം</td> <td>733-737</td> </tr> <tr> <td></td> <td></td> <td>മുഖ്യം</td> <td>738-742</td> </tr> <tr> <td></td> <td></td> <td>ശുക്ലം</td> <td>743-747</td> </tr> <tr> <td></td> <td></td> <td>മുഖ്യം</td> <td>748-752</td> </tr> <tr> <td></td> <td></td> <td>ശുക്ലം</td> <td>753-757</td> </tr> <tr> <td></td> <td></td> <td>മുഖ്യം</td> <td>758-762</td> </tr> <tr> <td></td> <td></td> <td>ശുക്ലം</td> <td>763-767</td> </tr> <tr> <td></td> <td></td> <td>മുഖ്യം</td> <td>768-772</td> </tr> <tr> <td></td> <td></td> <td>ശുക്ലം</td> <td>773-777</td> </tr> <tr> <td></td> <td></td> <td>മുഖ്യം</td> <td>778-782</td> </tr> <tr> <td></td> <td></td> <td>ശുക്ലം</td> <td>783-787</td> </tr> <tr> <td></td> <td></td> <td>മുഖ്യം</td> <td>788-792</td> </tr> <tr> <td></td> <td></td> <td>ശുക്ലം</td> <td>793-797</td> </tr> <tr> <td></td> <td></td> <td>മുഖ്യം</td> <td>798-802</td> </tr> <tr> <td></td> <td></td> <td>ശുക്ലം</td> <td>803-807</td> </tr> <tr> <td></td> <td></td> <td>മുഖ്യം</td> <td>808-812</td> </tr> <tr> <td></td> <td></td> <td>ശുക്ലം</td> <td>813-817</td> </tr> <tr> <td></td> <td></td> <td>മുഖ്യം</td> <td>818-822</td> </tr> <tr> <td></td> <td></td> <td>ശുക്ലം</td> <td>823-827</td> </tr> <tr> <td></td> <td></td> <td>മുഖ്യം</td> <td>828-832</td> </tr> <tr> <td></td> <td></td> <td>ശുക്ലം</td> <td>833-837</td> </tr> <tr> <td></td> <td></td> <td>മുഖ്യം</td> <td>838-842</td> </tr> <tr> <td></td> <td></td> <td>ശുക്ലം</td> <td>843-847</td> </tr> <tr> <td></td> <td></td> <td>മുഖ്യം</td> <td>848-852</td> </tr> <tr> <td></td> <td></td> <td>ശുക്ലം</td> <td>853-857</td> </tr> <tr> <td></td> <td></td> <td>മുഖ്യം</td> <td>858-862</td> </tr> <tr> <td></td> <td></td> <td>ശുക്ലം</td> <td>863-867</td> </tr> <tr> <td></td> <td></td> <td>മുഖ്യം</td> <td>868-872</td> </tr> <tr> <td></td> <td></td> <td>ശുക്ലം</td> <td>873-877</td> </tr> <tr> <td></td> <td></td> <td>മുഖ്യം</td> <td>878-882</td> </tr> <tr> <td></td> <td></td> <td>ശുക്ലം</td> <td>883-887</td> </tr> <tr> <td></td> <td></td> <td>മുഖ്യം</td> <td>888-892</td> </tr> <tr> <td></td> <td></td> <td>ശുക്ലം</td> <td>893-897</td> </tr> <tr> <td></td> <td></td> <td>മുഖ്യം</td> <td>898-902</td> </tr> <tr> <td></td> <td></td> <td>ശുക്ലം</td> <td>903-907</td> </tr> <tr> <td></td> <td></td> <td>മുഖ്യം</td> <td>908-912</td> </tr> <tr> <td></td> <td></td> <td>ശുക്ലം</td> <td>913-917</td> </tr> <tr> <td></td> <td></td> <td>മുഖ്യം</td> <td>918-922</td> </tr> <tr> <td></td> <td></td> <td>ശുക്ലം</td> <td>923-927</td> </tr> <tr> <td></td> <td></td> <td>മുഖ്യം</td> <td>928-932</td> </tr> <tr> <td></td> <td></td> <td>ശുക്ലം</td> <td>933-937</td> </tr> <tr> <td></td> <td></td> <td>മുഖ്യം</td> <td>938-942</td> </tr> <tr> <td></td> <td></td> <td>ശുക്ലം</td> <td>943-947</td> </tr> <tr> <td></td> <td></td> <td>മുഖ്യം</td> <td>948-952</td> </tr> <tr> <td></td> <td></td> <td>ശുക്ലം</td> <td>953-957</td> </tr> <tr> <td></td> <td></td> <td>മുഖ്യം</td> <td>958-962</td> </tr> <tr> <td></td> <td></td> <td>ശുക്ലം</td> <td>963-967</td> </tr> <tr> <td></td> <td></td> <td>മുഖ്യം</td> <td>968-972</td> </tr> <tr> <td></td> <td></td> <td>ശുക്ലം</td> <td>973-977</td> </tr> <tr> <td></td> <td></td> <td>മുഖ്യം</td> <td>978-982</td> </tr> <tr> <td></td> <td></td> <td>ശുക്ലം</td> <td>983-987</td> </tr> <tr> <td></td> <td></td> <td>മുഖ്യം</td> <td>988-992</td> </tr> <tr> <td></td> <td></td> <td>ശുക്ലം</td> <td>993-997</td> </tr> <tr> <td></td> <td></td> <td>മുഖ്യം</td> <td>998-1002</td> </tr> </table>	നക്ഷത്രം	ഗുണം	മുഖ്യം	ശുക്ലം	ദ	14-20	എടവം	28-32	ച	21-25	പുഷ്യം	33-37	മ	1-17	മുഖ്യം	38-42			ശുക്ലം	43-47			മുഖ്യം	48-52			ശുക്ലം	53-57			മുഖ്യം	58-62			ശുക്ലം	63-67			മുഖ്യം	68-72			ശുക്ലം	73-77			മുഖ്യം	78-82			ശുക്ലം	83-87			മുഖ്യം	88-92			ശുക്ലം	93-97			മുഖ്യം	98-102			ശുക്ലം	103-107			മുഖ്യം	108-112			ശുക്ലം	113-117			മുഖ്യം	118-122			ശുക്ലം	123-127			മുഖ്യം	128-132			ശുക്ലം	133-137			മുഖ്യം	138-142			ശുക്ലം	143-147			മുഖ്യം	148-152			ശുക്ലം	153-157			മുഖ്യം	158-162			ശുക്ലം	163-167			മുഖ്യം	168-172			ശുക്ലം	173-177			മുഖ്യം	178-182			ശുക്ലം	183-187			മുഖ്യം	188-192			ശുക്ലം	193-197			മുഖ്യം	198-202			ശുക്ലം	203-207			മുഖ്യം	208-212			ശുക്ലം	213-217			മുഖ്യം	218-222			ശുക്ലം	223-227			മുഖ്യം	228-232			ശുക്ലം	233-237			മുഖ്യം	238-242			ശുക്ലം	243-247			മുഖ്യം	248-252			ശുക്ലം	253-257			മുഖ്യം	258-262			ശുക്ലം	263-267			മുഖ്യം	268-272			ശുക്ലം	273-277			മുഖ്യം	278-282			ശുക്ലം	283-287			മുഖ്യം	288-292			ശുക്ലം	293-297			മുഖ്യം	298-302			ശുക്ലം	303-307			മുഖ്യം	308-312			ശുക്ലം	313-317			മുഖ്യം	318-322			ശുക്ലം	323-327			മുഖ്യം	328-332			ശുക്ലം	333-337			മുഖ്യം	338-342			ശുക്ലം	343-347			മുഖ്യം	348-352			ശുക്ലം	353-357			മുഖ്യം	358-362			ശുക്ലം	363-367			മുഖ്യം	368-372			ശുക്ലം	373-377			മുഖ്യം	378-382			ശുക്ലം	383-387			മുഖ്യം	388-392			ശുക്ലം	393-397			മുഖ്യം	398-402			ശുക്ലം	403-407			മുഖ്യം	408-412			ശുക്ലം	413-417			മുഖ്യം	418-422			ശുക്ലം	423-427			മുഖ്യം	428-432			ശുക്ലം	433-437			മുഖ്യം	438-442			ശുക്ലം	443-447			മുഖ്യം	448-452			ശുക്ലം	453-457			മുഖ്യം	458-462			ശുക്ലം	463-467			മുഖ്യം	468-472			ശുക്ലം	473-477			മുഖ്യം	478-482			ശുക്ലം	483-487			മുഖ്യം	488-492			ശുക്ലം	493-497			മുഖ്യം	498-502			ശുക്ലം	503-507			മുഖ്യം	508-512			ശുക്ലം	513-517			മുഖ്യം	518-522			ശുക്ലം	523-527			മുഖ്യം	528-532			ശുക്ലം	533-537			മുഖ്യം	538-542			ശുക്ലം	543-547			മുഖ്യം	548-552			ശുക്ലം	553-557			മുഖ്യം	558-562			ശുക്ലം	563-567			മുഖ്യം	568-572			ശുക്ലം	573-577			മുഖ്യം	578-582			ശുക്ലം	583-587			മുഖ്യം	588-592			ശുക്ലം	593-597			മുഖ്യം	598-602			ശുക്ലം	603-607			മുഖ്യം	608-612			ശുക്ലം	613-617			മുഖ്യം	618-622			ശുക്ലം	623-627			മുഖ്യം	628-632			ശുക്ലം	633-637			മുഖ്യം	638-642			ശുക്ലം	643-647			മുഖ്യം	648-652			ശുക്ലം	653-657			മുഖ്യം	658-662			ശുക്ലം	663-667			മുഖ്യം	668-672			ശുക്ലം	673-677			മുഖ്യം	678-682			ശുക്ലം	683-687			മുഖ്യം	688-692			ശുക്ലം	693-697			മുഖ്യം	698-702			ശുക്ലം	703-707			മുഖ്യം	708-712			ശുക്ലം	713-717			മുഖ്യം	718-722			ശുക്ലം	723-727			മുഖ്യം	728-732			ശുക്ലം	733-737			മുഖ്യം	738-742			ശുക്ലം	743-747			മുഖ്യം	748-752			ശുക്ലം	753-757			മുഖ്യം	758-762			ശുക്ലം	763-767			മുഖ്യം	768-772			ശുക്ലം	773-777			മുഖ്യം	778-782			ശുക്ലം	783-787			മുഖ്യം	788-792			ശുക്ലം	793-797			മുഖ്യം	798-802			ശുക്ലം	803-807			മുഖ്യം	808-812			ശുക്ലം	813-817			മുഖ്യം	818-822			ശുക്ലം	823-827			മുഖ്യം	828-832			ശുക്ലം	833-837			മുഖ്യം	838-842			ശുക്ലം	843-847			മുഖ്യം	848-852			ശുക്ലം	853-857			മുഖ്യം	858-862			ശുക്ലം	863-867			മുഖ്യം	868-872			ശുക്ലം	873-877			മുഖ്യം	878-882			ശുക്ലം	883-887			മുഖ്യം	888-892			ശുക്ലം	893-897			മുഖ്യം	898-902			ശുക്ലം	903-907			മുഖ്യം	908-912			ശുക്ലം	913-917			മുഖ്യം	918-922			ശുക്ലം	923-927			മുഖ്യം	928-932			ശുക്ലം	933-937			മുഖ്യം	938-942			ശുക്ലം	943-947			മുഖ്യം	948-952			ശുക്ലം	953-957			മുഖ്യം	958-962			ശുക്ലം	963-967			മുഖ്യം	968-972			ശുക്ലം	973-977			മുഖ്യം	978-982			ശുക്ലം	983-987			മുഖ്യം	988-992			ശുക്ലം	993-997			മുഖ്യം	998-1002
നക്ഷത്രം	ഗുണം	മുഖ്യം	ശുക്ലം																																																																																																																																																																																																																																																																																																																																																																																																																																																																																																																																																																																																																																																																																																																																																																																																																			
ദ	14-20	എടവം	28-32																																																																																																																																																																																																																																																																																																																																																																																																																																																																																																																																																																																																																																																																																																																																																																																																																			
ച	21-25	പുഷ്യം	33-37																																																																																																																																																																																																																																																																																																																																																																																																																																																																																																																																																																																																																																																																																																																																																																																																																			
മ	1-17	മുഖ്യം	38-42																																																																																																																																																																																																																																																																																																																																																																																																																																																																																																																																																																																																																																																																																																																																																																																																																			
		ശുക്ലം	43-47																																																																																																																																																																																																																																																																																																																																																																																																																																																																																																																																																																																																																																																																																																																																																																																																																			
		മുഖ്യം	48-52																																																																																																																																																																																																																																																																																																																																																																																																																																																																																																																																																																																																																																																																																																																																																																																																																			
		ശുക്ലം	53-57																																																																																																																																																																																																																																																																																																																																																																																																																																																																																																																																																																																																																																																																																																																																																																																																																			
		മുഖ്യം	58-62																																																																																																																																																																																																																																																																																																																																																																																																																																																																																																																																																																																																																																																																																																																																																																																																																			
		ശുക്ലം	63-67																																																																																																																																																																																																																																																																																																																																																																																																																																																																																																																																																																																																																																																																																																																																																																																																																			
		മുഖ്യം	68-72																																																																																																																																																																																																																																																																																																																																																																																																																																																																																																																																																																																																																																																																																																																																																																																																																			
		ശുക്ലം	73-77																																																																																																																																																																																																																																																																																																																																																																																																																																																																																																																																																																																																																																																																																																																																																																																																																			
		മുഖ്യം	78-82																																																																																																																																																																																																																																																																																																																																																																																																																																																																																																																																																																																																																																																																																																																																																																																																																			
		ശുക്ലം	83-87																																																																																																																																																																																																																																																																																																																																																																																																																																																																																																																																																																																																																																																																																																																																																																																																																			
		മുഖ്യം	88-92																																																																																																																																																																																																																																																																																																																																																																																																																																																																																																																																																																																																																																																																																																																																																																																																																			
		ശുക്ലം	93-97																																																																																																																																																																																																																																																																																																																																																																																																																																																																																																																																																																																																																																																																																																																																																																																																																			
		മുഖ്യം	98-102																																																																																																																																																																																																																																																																																																																																																																																																																																																																																																																																																																																																																																																																																																																																																																																																																			
		ശുക്ലം	103-107																																																																																																																																																																																																																																																																																																																																																																																																																																																																																																																																																																																																																																																																																																																																																																																																																			
		മുഖ്യം	108-112																																																																																																																																																																																																																																																																																																																																																																																																																																																																																																																																																																																																																																																																																																																																																																																																																			
		ശുക്ലം	113-117																																																																																																																																																																																																																																																																																																																																																																																																																																																																																																																																																																																																																																																																																																																																																																																																																			
		മുഖ്യം	118-122																																																																																																																																																																																																																																																																																																																																																																																																																																																																																																																																																																																																																																																																																																																																																																																																																			
		ശുക്ലം	123-127																																																																																																																																																																																																																																																																																																																																																																																																																																																																																																																																																																																																																																																																																																																																																																																																																			
		മുഖ്യം	128-132																																																																																																																																																																																																																																																																																																																																																																																																																																																																																																																																																																																																																																																																																																																																																																																																																			
		ശുക്ലം	133-137																																																																																																																																																																																																																																																																																																																																																																																																																																																																																																																																																																																																																																																																																																																																																																																																																			
		മുഖ്യം	138-142																																																																																																																																																																																																																																																																																																																																																																																																																																																																																																																																																																																																																																																																																																																																																																																																																			
		ശുക്ലം	143-147																																																																																																																																																																																																																																																																																																																																																																																																																																																																																																																																																																																																																																																																																																																																																																																																																			
		മുഖ്യം	148-152																																																																																																																																																																																																																																																																																																																																																																																																																																																																																																																																																																																																																																																																																																																																																																																																																			
		ശുക്ലം	153-157																																																																																																																																																																																																																																																																																																																																																																																																																																																																																																																																																																																																																																																																																																																																																																																																																			
		മുഖ്യം	158-162																																																																																																																																																																																																																																																																																																																																																																																																																																																																																																																																																																																																																																																																																																																																																																																																																			
		ശുക്ലം	163-167																																																																																																																																																																																																																																																																																																																																																																																																																																																																																																																																																																																																																																																																																																																																																																																																																			
		മുഖ്യം	168-172																																																																																																																																																																																																																																																																																																																																																																																																																																																																																																																																																																																																																																																																																																																																																																																																																			
		ശുക്ലം	173-177																																																																																																																																																																																																																																																																																																																																																																																																																																																																																																																																																																																																																																																																																																																																																																																																																			
		മുഖ്യം	178-182																																																																																																																																																																																																																																																																																																																																																																																																																																																																																																																																																																																																																																																																																																																																																																																																																			
		ശുക്ലം	183-187																																																																																																																																																																																																																																																																																																																																																																																																																																																																																																																																																																																																																																																																																																																																																																																																																			
		മുഖ്യം	188-192																																																																																																																																																																																																																																																																																																																																																																																																																																																																																																																																																																																																																																																																																																																																																																																																																			
		ശുക്ലം	193-197																																																																																																																																																																																																																																																																																																																																																																																																																																																																																																																																																																																																																																																																																																																																																																																																																			
		മുഖ്യം	198-202																																																																																																																																																																																																																																																																																																																																																																																																																																																																																																																																																																																																																																																																																																																																																																																																																			
		ശുക്ലം	203-207																																																																																																																																																																																																																																																																																																																																																																																																																																																																																																																																																																																																																																																																																																																																																																																																																			
		മുഖ്യം	208-212																																																																																																																																																																																																																																																																																																																																																																																																																																																																																																																																																																																																																																																																																																																																																																																																																			
		ശുക്ലം	213-217																																																																																																																																																																																																																																																																																																																																																																																																																																																																																																																																																																																																																																																																																																																																																																																																																			
		മുഖ്യം	218-222																																																																																																																																																																																																																																																																																																																																																																																																																																																																																																																																																																																																																																																																																																																																																																																																																			
		ശുക്ലം	223-227																																																																																																																																																																																																																																																																																																																																																																																																																																																																																																																																																																																																																																																																																																																																																																																																																			
		മുഖ്യം	228-232																																																																																																																																																																																																																																																																																																																																																																																																																																																																																																																																																																																																																																																																																																																																																																																																																			
		ശുക്ലം	233-237																																																																																																																																																																																																																																																																																																																																																																																																																																																																																																																																																																																																																																																																																																																																																																																																																			
		മുഖ്യം	238-242																																																																																																																																																																																																																																																																																																																																																																																																																																																																																																																																																																																																																																																																																																																																																																																																																			
		ശുക്ലം	243-247																																																																																																																																																																																																																																																																																																																																																																																																																																																																																																																																																																																																																																																																																																																																																																																																																			
		മുഖ്യം	248-252																																																																																																																																																																																																																																																																																																																																																																																																																																																																																																																																																																																																																																																																																																																																																																																																																			
		ശുക്ലം	253-257																																																																																																																																																																																																																																																																																																																																																																																																																																																																																																																																																																																																																																																																																																																																																																																																																			
		മുഖ്യം	258-262																																																																																																																																																																																																																																																																																																																																																																																																																																																																																																																																																																																																																																																																																																																																																																																																																			
		ശുക്ലം	263-267																																																																																																																																																																																																																																																																																																																																																																																																																																																																																																																																																																																																																																																																																																																																																																																																																			
		മുഖ്യം	268-272																																																																																																																																																																																																																																																																																																																																																																																																																																																																																																																																																																																																																																																																																																																																																																																																																			
		ശുക്ലം	273-277																																																																																																																																																																																																																																																																																																																																																																																																																																																																																																																																																																																																																																																																																																																																																																																																																			
		മുഖ്യം	278-282																																																																																																																																																																																																																																																																																																																																																																																																																																																																																																																																																																																																																																																																																																																																																																																																																			
		ശുക്ലം	283-287																																																																																																																																																																																																																																																																																																																																																																																																																																																																																																																																																																																																																																																																																																																																																																																																																			
		മുഖ്യം	288-292																																																																																																																																																																																																																																																																																																																																																																																																																																																																																																																																																																																																																																																																																																																																																																																																																			
		ശുക്ലം	293-297																																																																																																																																																																																																																																																																																																																																																																																																																																																																																																																																																																																																																																																																																																																																																																																																																			
		മുഖ്യം	298-302																																																																																																																																																																																																																																																																																																																																																																																																																																																																																																																																																																																																																																																																																																																																																																																																																			
		ശുക്ലം	303-307																																																																																																																																																																																																																																																																																																																																																																																																																																																																																																																																																																																																																																																																																																																																																																																																																			
		മുഖ്യം	308-312																																																																																																																																																																																																																																																																																																																																																																																																																																																																																																																																																																																																																																																																																																																																																																																																																			
		ശുക്ലം	313-317																																																																																																																																																																																																																																																																																																																																																																																																																																																																																																																																																																																																																																																																																																																																																																																																																			
		മുഖ്യം	318-322																																																																																																																																																																																																																																																																																																																																																																																																																																																																																																																																																																																																																																																																																																																																																																																																																			
		ശുക്ലം	323-327																																																																																																																																																																																																																																																																																																																																																																																																																																																																																																																																																																																																																																																																																																																																																																																																																			
		മുഖ്യം	328-332																																																																																																																																																																																																																																																																																																																																																																																																																																																																																																																																																																																																																																																																																																																																																																																																																			
		ശുക്ലം	333-337																																																																																																																																																																																																																																																																																																																																																																																																																																																																																																																																																																																																																																																																																																																																																																																																																			
		മുഖ്യം	338-342																																																																																																																																																																																																																																																																																																																																																																																																																																																																																																																																																																																																																																																																																																																																																																																																																			
		ശുക്ലം	343-347																																																																																																																																																																																																																																																																																																																																																																																																																																																																																																																																																																																																																																																																																																																																																																																																																			
		മുഖ്യം	348-352																																																																																																																																																																																																																																																																																																																																																																																																																																																																																																																																																																																																																																																																																																																																																																																																																			
		ശുക്ലം	353-357																																																																																																																																																																																																																																																																																																																																																																																																																																																																																																																																																																																																																																																																																																																																																																																																																			
		മുഖ്യം	358-362																																																																																																																																																																																																																																																																																																																																																																																																																																																																																																																																																																																																																																																																																																																																																																																																																			
		ശുക്ലം	363-367																																																																																																																																																																																																																																																																																																																																																																																																																																																																																																																																																																																																																																																																																																																																																																																																																			
		മുഖ്യം	368-372																																																																																																																																																																																																																																																																																																																																																																																																																																																																																																																																																																																																																																																																																																																																																																																																																			
		ശുക്ലം	373-377																																																																																																																																																																																																																																																																																																																																																																																																																																																																																																																																																																																																																																																																																																																																																																																																																			
		മുഖ്യം	378-382																																																																																																																																																																																																																																																																																																																																																																																																																																																																																																																																																																																																																																																																																																																																																																																																																			
		ശുക്ലം	383-387																																																																																																																																																																																																																																																																																																																																																																																																																																																																																																																																																																																																																																																																																																																																																																																																																			
		മുഖ്യം	388-392																																																																																																																																																																																																																																																																																																																																																																																																																																																																																																																																																																																																																																																																																																																																																																																																																			
		ശുക്ലം	393-397																																																																																																																																																																																																																																																																																																																																																																																																																																																																																																																																																																																																																																																																																																																																																																																																																			
		മുഖ്യം	398-402																																																																																																																																																																																																																																																																																																																																																																																																																																																																																																																																																																																																																																																																																																																																																																																																																			
		ശുക്ലം	403-407																																																																																																																																																																																																																																																																																																																																																																																																																																																																																																																																																																																																																																																																																																																																																																																																																			
		മുഖ്യം	408-412																																																																																																																																																																																																																																																																																																																																																																																																																																																																																																																																																																																																																																																																																																																																																																																																																			
		ശുക്ലം	413-417																																																																																																																																																																																																																																																																																																																																																																																																																																																																																																																																																																																																																																																																																																																																																																																																																			
		മുഖ്യം	418-422																																																																																																																																																																																																																																																																																																																																																																																																																																																																																																																																																																																																																																																																																																																																																																																																																			
		ശുക്ലം	423-427																																																																																																																																																																																																																																																																																																																																																																																																																																																																																																																																																																																																																																																																																																																																																																																																																			
		മുഖ്യം	428-432																																																																																																																																																																																																																																																																																																																																																																																																																																																																																																																																																																																																																																																																																																																																																																																																																			
		ശുക്ലം	433-437																																																																																																																																																																																																																																																																																																																																																																																																																																																																																																																																																																																																																																																																																																																																																																																																																			
		മുഖ്യം	438-442																																																																																																																																																																																																																																																																																																																																																																																																																																																																																																																																																																																																																																																																																																																																																																																																																			
		ശുക്ലം	443-447																																																																																																																																																																																																																																																																																																																																																																																																																																																																																																																																																																																																																																																																																																																																																																																																																			
		മുഖ്യം	448-452																																																																																																																																																																																																																																																																																																																																																																																																																																																																																																																																																																																																																																																																																																																																																																																																																			
		ശുക്ലം	453-457																																																																																																																																																																																																																																																																																																																																																																																																																																																																																																																																																																																																																																																																																																																																																																																																																			
		മുഖ്യം	458-462																																																																																																																																																																																																																																																																																																																																																																																																																																																																																																																																																																																																																																																																																																																																																																																																																			
		ശുക്ലം	463-467																																																																																																																																																																																																																																																																																																																																																																																																																																																																																																																																																																																																																																																																																																																																																																																																																			
		മുഖ്യം	468-472																																																																																																																																																																																																																																																																																																																																																																																																																																																																																																																																																																																																																																																																																																																																																																																																																			
		ശുക്ലം	473-477																																																																																																																																																																																																																																																																																																																																																																																																																																																																																																																																																																																																																																																																																																																																																																																																																			
		മുഖ്യം	478-482																																																																																																																																																																																																																																																																																																																																																																																																																																																																																																																																																																																																																																																																																																																																																																																																																			
		ശുക്ലം	483-487																																																																																																																																																																																																																																																																																																																																																																																																																																																																																																																																																																																																																																																																																																																																																																																																																			
		മുഖ്യം	488-492																																																																																																																																																																																																																																																																																																																																																																																																																																																																																																																																																																																																																																																																																																																																																																																																																			
		ശുക്ലം	493-497																																																																																																																																																																																																																																																																																																																																																																																																																																																																																																																																																																																																																																																																																																																																																																																																																			
		മുഖ്യം	498-502																																																																																																																																																																																																																																																																																																																																																																																																																																																																																																																																																																																																																																																																																																																																																																																																																			
		ശുക്ലം	503-507																																																																																																																																																																																																																																																																																																																																																																																																																																																																																																																																																																																																																																																																																																																																																																																																																			
		മുഖ്യം	508-512																																																																																																																																																																																																																																																																																																																																																																																																																																																																																																																																																																																																																																																																																																																																																																																																																			
		ശുക്ലം	513-517																																																																																																																																																																																																																																																																																																																																																																																																																																																																																																																																																																																																																																																																																																																																																																																																																			
		മുഖ്യം	518-522																																																																																																																																																																																																																																																																																																																																																																																																																																																																																																																																																																																																																																																																																																																																																																																																																			
		ശുക്ലം	523-527																																																																																																																																																																																																																																																																																																																																																																																																																																																																																																																																																																																																																																																																																																																																																																																																																			
		മുഖ്യം	528-532																																																																																																																																																																																																																																																																																																																																																																																																																																																																																																																																																																																																																																																																																																																																																																																																																			
		ശുക്ലം	533-537																																																																																																																																																																																																																																																																																																																																																																																																																																																																																																																																																																																																																																																																																																																																																																																																																			
		മുഖ്യം	538-542																																																																																																																																																																																																																																																																																																																																																																																																																																																																																																																																																																																																																																																																																																																																																																																																																			
		ശുക്ലം	543-547																																																																																																																																																																																																																																																																																																																																																																																																																																																																																																																																																																																																																																																																																																																																																																																																																			
		മുഖ്യം	548-552																																																																																																																																																																																																																																																																																																																																																																																																																																																																																																																																																																																																																																																																																																																																																																																																																			
		ശുക്ലം	553-557																																																																																																																																																																																																																																																																																																																																																																																																																																																																																																																																																																																																																																																																																																																																																																																																																			
		മുഖ്യം	558-562																																																																																																																																																																																																																																																																																																																																																																																																																																																																																																																																																																																																																																																																																																																																																																																																																			
		ശുക്ലം	563-567																																																																																																																																																																																																																																																																																																																																																																																																																																																																																																																																																																																																																																																																																																																																																																																																																			
		മുഖ്യം	568-572																																																																																																																																																																																																																																																																																																																																																																																																																																																																																																																																																																																																																																																																																																																																																																																																																			
		ശുക്ലം	573-577																																																																																																																																																																																																																																																																																																																																																																																																																																																																																																																																																																																																																																																																																																																																																																																																																			
		മുഖ്യം	578-582																																																																																																																																																																																																																																																																																																																																																																																																																																																																																																																																																																																																																																																																																																																																																																																																																			
		ശുക്ലം	583-587																																																																																																																																																																																																																																																																																																																																																																																																																																																																																																																																																																																																																																																																																																																																																																																																																			
		മുഖ്യം	588-592																																																																																																																																																																																																																																																																																																																																																																																																																																																																																																																																																																																																																																																																																																																																																																																																																			
		ശുക്ലം	593-597																																																																																																																																																																																																																																																																																																																																																																																																																																																																																																																																																																																																																																																																																																																																																																																																																			
		മുഖ്യം	598-602																																																																																																																																																																																																																																																																																																																																																																																																																																																																																																																																																																																																																																																																																																																																																																																																																			
		ശുക്ലം	603-607																																																																																																																																																																																																																																																																																																																																																																																																																																																																																																																																																																																																																																																																																																																																																																																																																			
		മുഖ്യം	608-612																																																																																																																																																																																																																																																																																																																																																																																																																																																																																																																																																																																																																																																																																																																																																																																																																			
		ശുക്ലം	613-617																																																																																																																																																																																																																																																																																																																																																																																																																																																																																																																																																																																																																																																																																																																																																																																																																			
		മുഖ്യം	618-622																																																																																																																																																																																																																																																																																																																																																																																																																																																																																																																																																																																																																																																																																																																																																																																																																			
		ശുക്ലം	623-627																																																																																																																																																																																																																																																																																																																																																																																																																																																																																																																																																																																																																																																																																																																																																																																																																			
		മുഖ്യം	628-632																																																																																																																																																																																																																																																																																																																																																																																																																																																																																																																																																																																																																																																																																																																																																																																																																			
		ശുക്ലം	633-637																																																																																																																																																																																																																																																																																																																																																																																																																																																																																																																																																																																																																																																																																																																																																																																																																			
		മുഖ്യം	638-642																																																																																																																																																																																																																																																																																																																																																																																																																																																																																																																																																																																																																																																																																																																																																																																																																			
		ശുക്ലം	643-647																																																																																																																																																																																																																																																																																																																																																																																																																																																																																																																																																																																																																																																																																																																																																																																																																			
		മുഖ്യം	648-652																																																																																																																																																																																																																																																																																																																																																																																																																																																																																																																																																																																																																																																																																																																																																																																																																			
		ശുക്ലം	653-657																																																																																																																																																																																																																																																																																																																																																																																																																																																																																																																																																																																																																																																																																																																																																																																																																			
		മുഖ്യം	658-662																																																																																																																																																																																																																																																																																																																																																																																																																																																																																																																																																																																																																																																																																																																																																																																																																			
		ശുക്ലം	663-667																																																																																																																																																																																																																																																																																																																																																																																																																																																																																																																																																																																																																																																																																																																																																																																																																			
		മുഖ്യം	668-672																																																																																																																																																																																																																																																																																																																																																																																																																																																																																																																																																																																																																																																																																																																																																																																																																			
		ശുക്ലം	673-677																																																																																																																																																																																																																																																																																																																																																																																																																																																																																																																																																																																																																																																																																																																																																																																																																			
		മുഖ്യം	678-682																																																																																																																																																																																																																																																																																																																																																																																																																																																																																																																																																																																																																																																																																																																																																																																																																			
		ശുക്ലം	683-687																																																																																																																																																																																																																																																																																																																																																																																																																																																																																																																																																																																																																																																																																																																																																																																																																			
		മുഖ്യം	688-692																																																																																																																																																																																																																																																																																																																																																																																																																																																																																																																																																																																																																																																																																																																																																																																																																			
		ശുക്ലം	693-697																																																																																																																																																																																																																																																																																																																																																																																																																																																																																																																																																																																																																																																																																																																																																																																																																			
		മുഖ്യം	698-702																																																																																																																																																																																																																																																																																																																																																																																																																																																																																																																																																																																																																																																																																																																																																																																																																			
		ശുക്ലം	703-707																																																																																																																																																																																																																																																																																																																																																																																																																																																																																																																																																																																																																																																																																																																																																																																																																			
		മുഖ്യം	708-712																																																																																																																																																																																																																																																																																																																																																																																																																																																																																																																																																																																																																																																																																																																																																																																																																			
		ശുക്ലം	713-717																																																																																																																																																																																																																																																																																																																																																																																																																																																																																																																																																																																																																																																																																																																																																																																																																			
		മുഖ്യം	718-722																																																																																																																																																																																																																																																																																																																																																																																																																																																																																																																																																																																																																																																																																																																																																																																																																			
		ശുക്ലം	723-727																																																																																																																																																																																																																																																																																																																																																																																																																																																																																																																																																																																																																																																																																																																																																																																																																			
		മുഖ്യം	728-732																																																																																																																																																																																																																																																																																																																																																																																																																																																																																																																																																																																																																																																																																																																																																																																																																			
		ശുക്ലം	733-737																																																																																																																																																																																																																																																																																																																																																																																																																																																																																																																																																																																																																																																																																																																																																																																																																			
		മുഖ്യം	738-742																																																																																																																																																																																																																																																																																																																																																																																																																																																																																																																																																																																																																																																																																																																																																																																																																			
		ശുക്ലം	743-747																																																																																																																																																																																																																																																																																																																																																																																																																																																																																																																																																																																																																																																																																																																																																																																																																			
		മുഖ്യം	748-752																																																																																																																																																																																																																																																																																																																																																																																																																																																																																																																																																																																																																																																																																																																																																																																																																			
		ശുക്ലം	753-757																																																																																																																																																																																																																																																																																																																																																																																																																																																																																																																																																																																																																																																																																																																																																																																																																			
		മുഖ്യം	758-762																																																																																																																																																																																																																																																																																																																																																																																																																																																																																																																																																																																																																																																																																																																																																																																																																			
		ശുക്ലം	763-767																																																																																																																																																																																																																																																																																																																																																																																																																																																																																																																																																																																																																																																																																																																																																																																																																			
		മുഖ്യം	768-772																																																																																																																																																																																																																																																																																																																																																																																																																																																																																																																																																																																																																																																																																																																																																																																																																			
		ശുക്ലം	773-777																																																																																																																																																																																																																																																																																																																																																																																																																																																																																																																																																																																																																																																																																																																																																																																																																			
		മുഖ്യം	778-782																																																																																																																																																																																																																																																																																																																																																																																																																																																																																																																																																																																																																																																																																																																																																																																																																			
		ശുക്ലം	783-787																																																																																																																																																																																																																																																																																																																																																																																																																																																																																																																																																																																																																																																																																																																																																																																																																			
		മുഖ്യം	788-792																																																																																																																																																																																																																																																																																																																																																																																																																																																																																																																																																																																																																																																																																																																																																																																																																			
		ശുക്ലം	793-797																																																																																																																																																																																																																																																																																																																																																																																																																																																																																																																																																																																																																																																																																																																																																																																																																			
		മുഖ്യം	798-802																																																																																																																																																																																																																																																																																																																																																																																																																																																																																																																																																																																																																																																																																																																																																																																																																			
		ശുക്ലം	803-807																																																																																																																																																																																																																																																																																																																																																																																																																																																																																																																																																																																																																																																																																																																																																																																																																			
		മുഖ്യം	808-812																																																																																																																																																																																																																																																																																																																																																																																																																																																																																																																																																																																																																																																																																																																																																																																																																			
		ശുക്ലം	813-817																																																																																																																																																																																																																																																																																																																																																																																																																																																																																																																																																																																																																																																																																																																																																																																																																			
		മുഖ്യം	818-822																																																																																																																																																																																																																																																																																																																																																																																																																																																																																																																																																																																																																																																																																																																																																																																																																			
		ശുക്ലം	823-827																																																																																																																																																																																																																																																																																																																																																																																																																																																																																																																																																																																																																																																																																																																																																																																																																			
		മുഖ്യം	828-832																																																																																																																																																																																																																																																																																																																																																																																																																																																																																																																																																																																																																																																																																																																																																																																																																			
		ശുക്ലം	833-837																																																																																																																																																																																																																																																																																																																																																																																																																																																																																																																																																																																																																																																																																																																																																																																																																			
		മുഖ്യം	838-842																																																																																																																																																																																																																																																																																																																																																																																																																																																																																																																																																																																																																																																																																																																																																																																																																			
		ശുക്ലം	843-847																																																																																																																																																																																																																																																																																																																																																																																																																																																																																																																																																																																																																																																																																																																																																																																																																			
		മുഖ്യം	848-852																																																																																																																																																																																																																																																																																																																																																																																																																																																																																																																																																																																																																																																																																																																																																																																																																			
		ശുക്ലം	853-857																																																																																																																																																																																																																																																																																																																																																																																																																																																																																																																																																																																																																																																																																																																																																																																																																			
		മുഖ്യം	858-862																																																																																																																																																																																																																																																																																																																																																																																																																																																																																																																																																																																																																																																																																																																																																																																																																			
		ശുക്ലം	863-867																																																																																																																																																																																																																																																																																																																																																																																																																																																																																																																																																																																																																																																																																																																																																																																																																			
		മുഖ്യം	868-872																																																																																																																																																																																																																																																																																																																																																																																																																																																																																																																																																																																																																																																																																																																																																																																																																			
		ശുക്ലം	873-877																																																																																																																																																																																																																																																																																																																																																																																																																																																																																																																																																																																																																																																																																																																																																																																																																			
		മുഖ്യം	878-882																																																																																																																																																																																																																																																																																																																																																																																																																																																																																																																																																																																																																																																																																																																																																																																																																			
		ശുക്ലം	883-887																																																																																																																																																																																																																																																																																																																																																																																																																																																																																																																																																																																																																																																																																																																																																																																																																			
		മുഖ്യം	888-892																																																																																																																																																																																																																																																																																																																																																																																																																																																																																																																																																																																																																																																																																																																																																																																																																			
		ശുക്ലം	893-897																																																																																																																																																																																																																																																																																																																																																																																																																																																																																																																																																																																																																																																																																																																																																																																																																			
		മുഖ്യം	898-902																																																																																																																																																																																																																																																																																																																																																																																																																																																																																																																																																																																																																																																																																																																																																																																																																			
		ശുക്ലം	903-907																																																																																																																																																																																																																																																																																																																																																																																																																																																																																																																																																																																																																																																																																																																																																																																																																			
		മുഖ്യം	908-912																																																																																																																																																																																																																																																																																																																																																																																																																																																																																																																																																																																																																																																																																																																																																																																																																			
		ശുക്ലം	913-917																																																																																																																																																																																																																																																																																																																																																																																																																																																																																																																																																																																																																																																																																																																																																																																																																			
		മുഖ്യം	918-922																																																																																																																																																																																																																																																																																																																																																																																																																																																																																																																																																																																																																																																																																																																																																																																																																			
		ശുക്ലം	923-927																																																																																																																																																																																																																																																																																																																																																																																																																																																																																																																																																																																																																																																																																																																																																																																																																			
		മുഖ്യം	928-932																																																																																																																																																																																																																																																																																																																																																																																																																																																																																																																																																																																																																																																																																																																																																																																																																			
		ശുക്ലം	933-937																																																																																																																																																																																																																																																																																																																																																																																																																																																																																																																																																																																																																																																																																																																																																																																																																			
		മുഖ്യം	938-942																																																																																																																																																																																																																																																																																																																																																																																																																																																																																																																																																																																																																																																																																																																																																																																																																			
		ശുക്ലം	943-947																																																																																																																																																																																																																																																																																																																																																																																																																																																																																																																																																																																																																																																																																																																																																																																																																			
		മുഖ്യം	948-952																																																																																																																																																																																																																																																																																																																																																																																																																																																																																																																																																																																																																																																																																																																																																																																																																			
		ശുക്ലം	953-957																																																																																																																																																																																																																																																																																																																																																																																																																																																																																																																																																																																																																																																																																																																																																																																																																			
		മുഖ്യം	958-962																																																																																																																																																																																																																																																																																																																																																																																																																																																																																																																																																																																																																																																																																																																																																																																																																			
		ശുക്ലം	963-967																																																																																																																																																																																																																																																																																																																																																																																																																																																																																																																																																																																																																																																																																																																																																																																																																			
		മുഖ്യം	968-972																																																																																																																																																																																																																																																																																																																																																																																																																																																																																																																																																																																																																																																																																																																																																																																																																			
		ശുക്ലം	973-977																																																																																																																																																																																																																																																																																																																																																																																																																																																																																																																																																																																																																																																																																																																																																																																																																			
		മുഖ്യം	978-982																																																																																																																																																																																																																																																																																																																																																																																																																																																																																																																																																																																																																																																																																																																																																																																																																			
		ശുക്ലം	983-987																																																																																																																																																																																																																																																																																																																																																																																																																																																																																																																																																																																																																																																																																																																																																																																																																			
		മുഖ്യം	988-992																																																																																																																																																																																																																																																																																																																																																																																																																																																																																																																																																																																																																																																																																																																																																																																																																			
		ശുക്ലം	993-997																																																																																																																																																																																																																																																																																																																																																																																																																																																																																																																																																																																																																																																																																																																																																																																																																			
		മുഖ്യം	998-1002																																																																																																																																																																																																																																																																																																																																																																																																																																																																																																																																																																																																																																																																																																																																																																																																																			



എറണാകുളം കരയോഗത്തിന്റെ മാംഗല്യം മാട്രിമോണിയൽ ഓൺലൈൻ ഡേറ്റാബാങ്ക് സൗകര്യങ്ങൾ വിപുലപ്പെടുത്തിയിരിക്കുന്നു.
<https://karayogammangalyam.com>
 0484-2361160, 2369589





സ്ഥാപിതം - 1925

എറണാകുളം കരയോഗം

ടി.ഡി.എം. ഹാൾ കോംപ്ലക്സ്, ഡി.എച്ച്.റോഡ്, കൊച്ചി - 682 016

Ph : +91 484 - 2361160, 9447171160

Web : www.ernakulamkarayogam.com

എറണാകുളം കരയോഗം കേരളത്തിലെ ആദ്യത്തെ ധർമ്മ സ്ഥാപനം

1199 എടവം - മിഥുനം		2024 ജൂൺ JUNE		1946 ജേഷ്ഠം - ആഷാദം		1445 ദുൽ ക അദ് - ദുൽ ഹജ്	
ഞായർ SUNDAY	തിങ്കൾ MONDAY	ചൊവ്വ TUESDAY	ബുധൻ WEDNESDAY	വ്യാഴം THURSDAY	വെള്ളി FRIDAY	ശനി SATURDAY	
<p>30</p> <p>16 ദേവനീ 09/31 9 നമ്പി 15/28 22</p>	<p>തൊഴിലാളികൾ</p> <p>8. ഉദയാസ്തമി 1 മണി 6 മിനുട്ടിന് മകയിം തൊഴിലാളികൾ 22. ഉദയാസ്തമി 12 മണി 6 മിനുട്ടിന് വിദ്യാലയം തൊഴിലാളികൾ.</p>	<p>15. ഉദയാസ്തമി 12 മണി 27 മിനുട്ടിന് pm വിദ്യാലയം കേരളം.</p>	<p>മുഹൂർത്തം</p> <p>15. ഉദയാസ്തമി 12 മണി 27 മിനുട്ടിന് pm വിദ്യാലയം കേരളം.</p>	<p>മുഹൂർത്തം</p> <p>15. ഉദയാസ്തമി 12 മണി 27 മിനുട്ടിന് pm വിദ്യാലയം കേരളം.</p>	<p>18 ദുൽകാശി 03/26 11 മണി 57/34 23</p>	<p>1</p> <p>18 ദുൽകാശി 03/26 11 മണി 57/34 23</p>	
<p>2</p> <p>19 ദേവനീ 48/59 12 ഏകാശി 51/34 24</p>	<p>3</p> <p>20 അശ്വതി 45/01 21 ദുൽകാശി 45/38 25</p>	<p>4</p> <p>21 മണി 41/16 14 ശ്രദ്ധാശി 39/55 26</p>	<p>5</p> <p>22 കാർത്തിക 37/59 15 അശ്വതി 34/40 27</p>	<p>6</p> <p>23. ദേവനീ 35/30 16 അശ്വതി 30/11 28</p>	<p>7</p> <p>24 മകയിം 34/07 17 പ്രഥമ 26/47 29</p>	<p>8</p> <p>25 നിരവധി 34/06 18 മിഥുനമംഗലം 24/43 30</p>	
<p>9</p> <p>26 പൂർണിമ 35/41 19 രാശി 24/15 1</p>	<p>10</p> <p>27 പൂജ അശ്വതി 38/59 20 25/32 2</p>	<p>11</p> <p>28 ആയിരം പാശ്ചി 43/53 21 28/31 3</p>	<p>12</p> <p>29 മകയിം 50/13 22 33/02 4</p>	<p>13</p> <p>30 പൂജ സാധി 57/34 23 38/43 5</p>	<p>31</p> <p>1 ദുൽകാശി 60/00 24 44/59 6</p>	<p>1</p> <p>1 ദുൽകാശി 05/21 25 51/10 7</p>	
<p>16</p> <p>2 അശ്വതി 12/48 26 56/40 8</p>	<p>17</p> <p>3 ചിത്തി 19/19 27 ഏകാശി 60/00 9</p>	<p>18</p> <p>4 മോനി 24/31 28 ഏകാശി 00/55 10</p>	<p>19</p> <p>5 വിശാഖ 28/08 29 ദുൽകാശി 03/32 11</p>	<p>20</p> <p>6 അശ്വതി 30/05 30 ശ്രദ്ധാശി 04/26 12</p>	<p>21</p> <p>7 ആശ്വതി 30/27 31 അശ്വതി 03/40 13</p>	<p>8</p> <p>8 മൂലം 29/26 01/25 1 പ്രഥമ 57/32 14</p>	
<p>23</p> <p>9 പൂജ 27/18 2 ദുൽകാശി 53/21 15</p>	<p>24</p> <p>10 ഉദയാസ്തമി 24/25 3 48/12 16</p>	<p>25</p> <p>11 നിരവധി 21/02 4 അശ്വതി 42/41 17</p>	<p>26</p> <p>12 അശ്വതി 17/22 5 36/59 18</p>	<p>27</p> <p>13 ചിത്തി 13/39 6 31/20 19</p>	<p>28</p> <p>14 പൂർണിമ 10/04 7 സാധി 25/49 20</p>	<p>15</p> <p>15 ദുൽകാശി 06/40 8 20/31 21</p>	



തിങ്കൾ മുതൽ ശനി വരെ രാവിലെ 8.30 മുതൽ വൈകിട്ട് 6.30 വരെ ഹോമിയാട്രി മെഡിക്കൽ സെന്ററിന്റെ സേവനം ഉപയോഗപ്പെടുത്തുക

0484-2366160



സേവനം ജീവിത സാഹചര്യം



സ്ഥാപിതം - 1925

എറണാകുളം കരയോഗം

ടി.ഡി.എം. ഹാൾ കോംപ്ലക്സ്, ഡി.എച്ച്.റോഡ്, കൊച്ചി - 682 016

Ph : +91 484 - 2361160, 9447171160

Web : www.ernakulamkarayogam.com

എറണാകുളം കരയോഗം കേരളത്തിലെ ആദ്യത്തെ ധർമ്മ സ്ഥാപനം

1199
മിഥുനം - കർക്കിടകം

2024 ജൂലായ്
JULY

1946 ആഷാഢം - ശ്രാവണം
1445 ദുൽ ഹജ്ജ് - 1446 മൂഹററം

ഞായർ SUNDAY	തിങ്കൾ MONDAY	ചൊവ്വ TUESDAY	ബുധൻ WEDNESDAY	വ്യാഴം THURSDAY	വെള്ളി FRIDAY	ശനി SATURDAY
രാവ്യം: 4.30 p.m. - 6.00 p.m. ഗുളി: 3.00 p.m. - 4.30 p.m. സ മ തൃ ഭ ഞ 9 - 12: കർക്കി കൃ 13-22: ഹൃദയം ന്നു 23-27: ചിങ്ങം 28-30: ചിങ്ങം	രാവ്യം: 7.30 a.m. - 9.00 a.m. ഗുളി: 1.30 p.m. - 3.00 p.m. 17	രാവ്യം: 3.00 p.m. - 4.30 p.m. ഗുളി: 12.00 noon - 1.30 p.m. 18	രാവ്യം: 12.00 noon - 1.30 p.m. ഗുളി: 10.30 a.m. - 12.00 noon. 19	രാവ്യം: 1.30 p.m. - 3.00 p.m. ഗുളി: 9.00 a.m. - 10.30 a.m. 20	രാവ്യം: 10.30 a.m. - 12.00 noon. ഗുളി: 7.30 a.m. - 9.00 a.m. 21	രാവ്യം: 8.00 a.m. - 10.30 a.m. ഗുളി: 6.00 a.m. - 7.30 a.m. 22
7	8	9	10	11	12	13
23	24	25	26	27	28	29
14	15	16	17	18	19	20
30	31	1	2	3	4	5
21	22	23	24	25	26	27
6	7	8	9	10	11	12
28	29	30	31			



കലാസാംസ്കാരിക പ്രവർത്തനങ്ങളുടെ ഭാഗമായി ക്ലാസിക്കൽ, സെമിക്ലാസിക്കൽ വായനസൂകൾ, കൂടാതെ വയലിൻ, കരാഭട്ട, യോഗ ക്ലാസ്സുകൾ നടത്തി വരുന്നു.





സ്ഥാപിതം - 1925

എറണാകുളം കരയോഗം

ടി.ഡി.എം. ഹാൾ കോംപ്ലക്സ്, ഡി.എച്ച്.റോഡ്, കൊച്ചി - 682 016

Ph : +91 484 - 2361160, 9447171160

Web : www.ernakulamkarayogam.com

എറണാകുളം കരയോഗം കേരളത്തിലെ ആദ്യത്തെ ധർമ്മ സ്ഥാപനം

1199 കർക്കിടകം
1200 ചിങ്ങം

2024 ആഗസ്റ്റ്
AUGUST

1946 ശ്രാവണം - ഭാദ്രപദം
1446 മുഹററം - സഫർ

ഞായർ SUNDAY	തിങ്കൾ MONDAY	ചൊവ്വ TUESDAY	ബുധൻ WEDNESDAY	വ്യാഴം THURSDAY	വെള്ളി FRIDAY	ശനി SATURDAY
16. രാത്രി 7 മണി 44 മിനുട്ടിന് ചിങ്ങം/കർക്കിടകം.	10.30 a.m. - 9.00 p.m. 1.30 p.m. - 3.00 p.m.	3.00 p.m. - 4.30 p.m. 12.00 noon - 1.30 p.m.	12.00 noon - 1.30 p.m. 10.30 a.m. - 12.00 noon.	1.30 p.m. - 3.00 p.m. 9.00 a.m. - 10.30 a.m.	10.30 a.m. - 12.00 noon. 7.30 a.m. - 9.00 a.m.	8.00 a.m. - 10.30 a.m. 6.00 a.m. - 7.30 a.m.
1 17 മലബാർ 10/07 10 23/05 25	2 18 തിരുവാതിര 11/04 11 23/00 26	3 19 പൂജാർച്ച 14/16 12 24/00 27	4 20 പൂജാർച്ച 17/55 13 26/10 28	5 21 ആയില്യം 22/43 14 29/32 29	6 22 മകം 28/40 15 34/04 30	7 23 പൂജാർച്ച 35/36 16 39/37 31
8 24 ഉത്രം 43/13 17 45/52 22	9 25 അസ്തമം 51/06 18 52/24 3	10 26 ചിത്തിര 58/49 19 58/43 4	11 27 ചോതി 60/00 20 60/00 5	12 28 ചോതി 05/42 21 04/11 6	13 29 വിശാഖം 11/08 22 08/09 7	30 അനീസം 14/47 23 10/19 8
14 31 നൃപതി 16/27 24 10/27 9	15 1 നവംബർ 16/04 25 06/31 10	16 2 പുനർവ്സരം 13/48 04/39 26 59/06 11	17 3 നവംബർ 09/56 27 52/04 12	18 4 തിരുവാതിര 04/45 58/44 28 44/08 13	19 5 അസ്തമം 52/12 29 35/41 14	20 6 പുനർവ്സരം 45/40 30 27/04 15
21 7 ഉത്രം 39/30 31 19/44 16	22 8 ചോതി 34/03 1 10/54 17	23 9 അസ്തമം 29/07 2 03/53 2	24 10 അസ്തമം 26/10 3 53/22 19	25 11 ചിത്തിര 24/05 4 50/05 20	26 12 ചോതി 23/22 5 48/11 21	27 13 മലബാർ 24/00 6 47/37 22
28 14 തിരുവാതിര 25/57 7 47/22 23	29 15 തിരുവാതിര 25/57 7 47/22 23	30 16 പൂജാർച്ച 29/07 8 50/21 24	31 17 അസ്തമം 29/07 8 50/21 24	18 അസ്തമം 29/07 8 50/21 24	19 അസ്തമം 33/26 9 53/28 25	20 അസ്തമം 33/26 9 53/28 25

റായേയം

ഭൂമിയിലെ വൈകുണ്ഠമായ
ഗുരുവായൂരിൽ താമസിച്ച് ദർശനം
നടത്തുന്നതിനും വിവാഹം മുതലായ
ചടങ്ങുകൾക്കും അനുയോജ്യമായ
അതിഥി മന്ദിരം

0487 - 2504700, 9446365116



സേവനം ജീവിത സാഹചര്യം



സ്ഥാപിതം - 1925

എറണാകുളം കരയോഗം

ടി.ഡി.എം. ഹാൾ കോപ്പക്സ്, ഡി.എച്ച്.റോഡ്, കൊച്ചി - 682 016

Ph : +91 484 - 2361160, 9447171160

Web : www.ernakulamkarayogam.com

എറണാകുളം കരയോഗം കേരളത്തിലെ ആദ്യത്തെ ധർമ്മ സ്ഥാപനം

1200
ചിങ്ങം - കന്നി

2024 സെപ്തംബർ
SEPTEMBER

1946 ദ്വന്ദുപദം - ആശ്വിനം

1446 സഫർ - റ. ഉ. അശ്വിനം

ഞായർ SUNDAY	തിങ്കൾ MONDAY	ചൊവ്വ TUESDAY	ബുധൻ WEDNESDAY	വ്യാഴം THURSDAY	വെള്ളി FRIDAY	ശനി SATURDAY
രാത്രി: 4.30 p.m. - 6.00 p.m. ശുഭി: 3.00 p.m. - 4.30 p.m.	രാത്രി: 7.30 a.m. - 9.00 a.m. ശുഭി: 1.30 p.m. - 3.00 p.m.	രാത്രി: 3.00 p.m. - 4.30 p.m. ശുഭി: 12.00 noon - 1.30 p.m.	രാത്രി: 12.00 noon - 1.30 p.m. ശുഭി: 10.30 a.m. - 12.00 noon.	രാത്രി: 1.30 p.m. - 3.00 p.m. ശുഭി: 9.00 a.m. - 10.30 a.m.	രാത്രി: 10.30 a.m. - 12.00 noon. ശുഭി: 7.30 a.m. - 9.00 a.m.	രാത്രി: 8.00 a.m. - 10.30 a.m. ശുഭി: 6.00 a.m. - 7.30 a.m.
1	2	3	4	5 അവ്യാപകദിനം	6 അന്തം	7 വിനായകചതുർത്ഥി
16 ആവേശം 38/48 10 ചന്ദ്രശിഖി 57/40 26	17 രഹം 45/06 11 60/00 27	18 പുരം 52/11 12 02/50 28	19 ഉരം 59/49 13 08/46 29	20 അന്തം 60/00 14 15/11 30	21 അന്തം 07/49 15 21/52 1	22 ചിമിമി 15/40 16 ചന്ദ്രശിഖി 28/20 2
8	9	10	11	12	13	ഒന്നാം ഒന്നിം 14 രണ്ടാം ശനി
23 ചോതി 23/01 17 പഞ്ചമി 34/12 4	24 വിശാഖം 28/24 18 കുടിശി 39/00 5	25 അതിരം 34/25 19 സംഭരി 42/18 6	26 ആക്കരൂ 37/39 20 അഷ്ടമി 43/45 6	27 ഉരം 38/57 21 നവമി 43/11 7	28 പുരം 38/15 22 ദശമി 40/34 8	29 ഉരം 35/37 23 എകാദശി 36/01 9
തിരുവോണം	മൂന്നാം ഒന്നിം നവമിദിനം ബാക അറവടി	കന്നിമാസം വിശ്വകർമ്മദിനം നാലാം ഒന്നിം	18	19	20	ശ്രീനാരായണപൂജസ്ഥലി 21 ബാക അറവടി
30 തിരുവോണം 31/19 24 ഛാദി 28/49 10	31 അവിട്ടം 25/40 25 തൃതയാമി 22/15 11	1 ചന്തം 18/59 26 ചന്ദ്രശിഖി 13/37 12	2 പുരം 11/46 04/26 27 ഛാദി 55/34 13	3 ഉരം 4/26 57/23 28 ഉതിമി 45/56 14	4 അശ്വിനം 51/02 29 തുതിമി 37/24 15	5 ഒന്നിം 45/46 30 ചന്ദ്രശിഖി 29/51 16
22	23	24	25	26	27	28
6 കാർത്തികം 41/52 31 പഞ്ചമി 23/35 17	7 ചോതി 39/34 4 കുടിശി 18/53 18	8 രഹം 39/01 8 സംഭരി 15/54 19	9 തിരുവോണം 40/15 3 അഷ്ടമി 14/43 20	10 പൂർണ്ണിമ 40/11 4 നവമി 15/21 21	11 പുരം 47/38 5 ദശമി 11/38 22	12 ആവേശം 53/21 6 ചന്ദ്രശിഖി 27/22 23
29	30	സപ്തമി		അസ്തമി		
13 രഹം 60/00 7 ഛാദി 26/16 24	14 രഹം 00/03 8 തൃതയാമി 32/03 25	16. രാത്രി 7 മണി 43 മിനുട്ടിന് കന്നിമാസം ക്രമം.		13. പകൽ 9 മണി 35 മിനുട്ടിന് ഉരം അസ്തമി 27. ഉദയം 1 മണി 10 മിനുട്ടിന് അന്തം അസ്തമി.		
					സ	ഗു
					മ	ച
					ര	ബു
						ര
						ശു



കരയോഗസൗഹൃദം

ഭാരതീയ ഹൈന്ദവ സംസ്കാരത്തിൽ ഉറച്ചു നിന്നുകൊണ്ട് പ്രസിദ്ധീകരിക്കുന്ന എറണാകുളം കരയോഗത്തിന്റെ മുഖപത്രം

സേവനം ജീവിത സാഹചര്യം



സ്ഥാപനം - 1925

എറണാകുളം കരയോഗം

ടി.ഡി.എം. ഹാൾ കോംപ്ലക്സ്, ഡി.എച്ച്.റോഡ്, കൊച്ചി - 682 016

Ph : +91 484 - 2361160, 9447171160

Web : www.ernakulamkarayogam.com

എറണാകുളം കരയോഗം കേരളത്തിലെ ആദ്യത്തെ ധർമ്മ സ്ഥാപനം

1200
തുലാം - വൃശ്ചികം

2024 നവംബർ
NOVEMBER

1946 കാർത്തികം - മാർഗ്ഗശിർഷം
1446 റ.ഉ. ആവിർ - ജ. അമ്പൽ

ഞായർ SUNDAY	തിങ്കൾ MONDAY	ചൊവ്വ TUESDAY	ബുധൻ WEDNESDAY	വ്യാഴം THURSDAY	വെള്ളി FRIDAY	ശനി SATURDAY
രാവ്യം: 4.30 p.m.- 6.00 p.m. ഗുളി: 3.00 p.m.- 4.30 p.m. ബ്രഹ്മചര്യം: 6.00 a.m.- 7.30 a.m. പകൽ 8 മണി 47 മിനുട്ടിന് വിശാഖം ആദ്യദേവലം 19. പകൽ 2 മണി 53 മിനുട്ടിന് അനീശ ആദ്യദേവലം.	രാവ്യം: 7.30 a.m.- 9.00 a.m. ഗുളി: 1.30 p.m.- 3.00 p.m.	രാവ്യം: 3.00 p.m.- 4.30 p.m. ഗുളി: 12.00 noon- 1.30 p.m.	രാവ്യം: 12.00noon- 1.30 p.m. ഗുളി: 10.30 a.m.- 12.00noon.	രാവ്യം: 1.30 p.m.- 3.00 p.m. ഗുളി: 9.00 a.m.- 10.30 a.m.	രാവ്യം: 10.30a.m.- 12.00noon. ഗുളി: 7.30 a.m. - 9.00 a.m.	രാവ്യം: 8.00 a.m.- 10.30 a.m. ഗുളി: 6.00 a.m.- 7.30 a.m.
ബ്രഹ്മചര്യം		സ മി തി ബു	ഗു ക്കു രാ ശി	സംക്രമം 16. പകൽ 7 മണി 32 മിനുട്ടിന് വൃശ്ചികസംക്രമം.	കേരളപ്പിമ്പി ഐക്യഭരണദിനം 16. ചോതി 52/58 10 29/53 28	17 മിരമ്പലം 59/06 11 പ്രമാ 35/05 29
3 18 അനീശം 60/00 12 39/23 30	4 19 അനീശം 4/18 20 42/40 1	5 20 തൃക്കരളം 08/31 14 44/51 2	6 21 മുഖം 11/38 15 45/51 3	7 22 പുഴുവടം 13/34 16 45/34 4	8 23 ഉഗ്രാശം 14/15 17 43/58 5	9 24 മിരമ്പലം 13/34 18 40/59 6
10 25 അനീശം 11/34 19 36/38 7	11 26 ചന്ദ്രൻ 8/14 20 31/01 8	12 27 പുഴുവടം 03/44 58/14 21 24/16 9	13 28 ചോതി 52/00 22 16/36 10	14 29 അമ്പൽ 45/23 59/50 11	15 30 രാമൻ 38/48 24 51/26 12	16 1 കർമ്മം 32/39 25 43/36 13
17 2 ചോതി 27/25 26 36/45 14	18 3 മകരൻ 23/29 27 31/18 15	19 4 മിരമ്പലം 21/15 28 27/37 16	20 5 പുഴുവടം 21/00 29 25/59 17	21 6 പുഴുവടം 22/53 30 26/32 18	22 7 ആമ്പൽ 26/47 1 29/12 19	23 8 മകരൻ 32/29 2 33/44 20
24 9 പുഴുവടം 39/31 3 38/40 21	25 10 ഉഗ്രാശം 47/18 4 46/24 22	26 11 അമ്പൽ 55/14 5 53/17 23	27 12 മിരമ്പലം 60/00 6 59/46 24	28 13 അമ്പൽ 2/45 7 60/00 25	29 14 ചോതി 9/29 8 5/24 26	30 15 മിരമ്പലം 15/09 9 9/58 27



ക്ലിനിക് ഓൺ വീൽസ്
 നിർധനരും നിരലംബരുമായും
 രോഗികൾക്ക് അവർ താമസിക്കുന്ന
 പ്രദേശത്തു ചെന്ന് ആധുനിക
 രീതിയിലുള്ള സൗജന്യ ചികിത്സ
 നൽകുവാൻ കഴിയുന്ന സംവിധാനമാണ്
 ക്ലിനിക് ഓൺ വീൽസ്
 9188640743



സ്ഥാപിതം - 1925

എറണാകുളം കരയോഗം

ടി.ഡി.എം. ഹാൾ കോംപ്ലക്സ്, ഡി.എച്ച്.റോഡ്, കൊച്ചി - 682 016

Ph : +91 484 - 2361160, 9447171160

Web : www.ernakulamkarayogam.com

എറണാകുളം കരയോഗം കേരളത്തിലെ ആദ്യത്തെ ധർമ്മ സ്ഥാപനം

1200
വൃശ്ചികം - ധനു

2024 ഡിസംബർ
DECEMBER

1946 മാർഗ്ഗശിരീഷം - പൗഷം

1446 ജ. അമ്പലം - ജ. ആവിർ

ഞായർ SUNDAY	തിങ്കൾ MONDAY	ചൊവ്വ TUESDAY	ബുധൻ WEDNESDAY	വ്യാഴം THURSDAY	വെള്ളി FRIDAY	ശനി SATURDAY
1 16. അതിശയം 19/41 10 13/20 28	2 17. തൃക്കണ്ഠ 33/04 11 15/28 29	3 18. ചുവടു 25/24 12 16/32 30	4 19. പൂർവ്വ 26/45 13 19/35 3	5 20. ഉത്തര 27/13 14 15/41 2	6 21. തിരുവാണം 26/51 15 13/55 3	7 22. അതിശയം 25/40 16 11/20 4
8 23. ചന്ദ്രൻ 23/40 17 7/54 5	9 24. പൂർവ്വ 20/52 3/39 18 58/36 6	10 25. ഉത്തര 17/16 19 52/48 7	11 26. വേദം 12/59 20 46/23 8	12 27. അതിശയം 8/09 21 39/34 9	13 28. അതിശയം 03/02 57/56 22 32/37 10	14 29. അതിശയം 53/12 23 25/53 11
15 30. ഉത്തര 48/14 24 19/42 12	16 1. തിരുവാണം 46/26 25 14/31 13	17 2. പൂർവ്വ 45/11 26 10/42 14	18 3. പൂർവ്വ 45/45 27 8/35 15	19 4. അതിശയം 48/17 28 8/26 16	20 5. ഉത്തര 52/44 29 10/19 17	21 6. പൂർവ്വ 58/50 30 14/09 18
22 7. ഉത്തര 60/00 1 19/34 19	23 8. ഉത്തര 6/05 2 26/03 20	24 9. അതിശയം 13/55 3 32/53 21	25 10. അതിശയം 31/36 4 39/24 22	26 11. ചോതി 28/33 5 45/00 23	27 12. അതിശയം 34/20 6 49/15 24	28 13. അതിശയം 38/40 7 51/59 25
29 14. തൃക്കണ്ഠ 41/32 8 53/11 26	30 15. ഉത്തര 42/59 9 52/56 27	31 16. പൂർവ്വ 43/13 10 51/30 28	<p>2. രാത്രി 7 മണി 10 മിനുട്ടിന് തൃക്കണ്ഠ അനുവാദം 15. രാത്രി 10 മണി 12 മിനുട്ടിന് ചുവടു അനുവാദം 29. ഉപപൂർവ്വം 12 മണി 24 മിനുട്ടിന് പൂർവ്വം അനുവാദം</p>		<p>സപ്തകം 15. രാത്രി 10 മണി 12 മിനുട്ടിന് ധനുസപ്തകം.</p>	



എറണാകുളം കരയോഗത്തിന്റെ കീഴിൽ പ്രവർത്തിക്കുന്ന എൽഡർ സിറ്റിസൺസ് ഫോറം, വിമൻസ് ഫോറം എന്നീ ഉപസമിതികളുമായി സഹകരിച്ച് പ്രവർത്തിക്കുവാൻ അംഗങ്ങളെ സ്വാഗതം ചെയ്യുന്നു.





2024- വിശേഷ ദിവസങ്ങൾ



ജനുവരി

1. പുതുവർഷം.
2. മന്നം ജയന്തി.
6. തിരുവൈരാണിക്കുളം ക്ഷേത്ര നടതുറപ്പ് ഉത്സവസമാപനം.
7. ഏകാദശി.
9. പ്രദോഷം.
11. അമാവാസി.
12. സ്വാമി വിവേകാനന്ദ ജയന്തി, ദേശീയ യുവജനദിനം, എരുമേലി പേട്ട തുളുൽ.
13. പൊന്നേത്തുകാവ് ഭഗവതിക്ഷേത്രത്തിലെ ഉത്സവാരംഭം.
15. ചോറ്റാനിക്കര ദേവീക്ഷേത്രത്തിൽ ലക്ഷ്മീപം, ഉത്തരായന പുണ്യ കാലം, തൈപ്പൊങ്കൽ, ശബരിമല മകരവിലക്ക്, കരസേനാ ദിനം, കൊടുങ്ങല്ലൂർ ദേവീക്ഷേത്രത്തിൽ താലപ്പൊലി.
16. മാട്ടുപ്പൊങ്കൽ, മകര ചൊവ്വ, ഷഷ്ഠി, എറണാകുളം ശിവക്ഷേത്രം കൊടിയേറ്റ്.
19. മകര ദശമി, പൊന്നേത്തുകാവ് ദേവീക്ഷേത്രത്തിലെ ഉത്സവസമാപനവും തൃക്കും കുത്തലും.
21. ഏകാദശി.
22. എറണാകുളം ശിവക്ഷേത്രം പകൽപ്പൂരം.
23. നേതാജി ജയന്തി, പ്രദോഷ വ്രതം, എറണാകുളം ശിവക്ഷേത്രം ആറാട്ട്.
24. വളഞ്ഞമ്പലം ദേവീക്ഷേത്രത്തിൽ കൊടിയേറ്റ്.
25. പാർബതി, പഴനിയിൽ രഥോത്സവം.
26. തൈപ്പൂയം, റീപ്പബ്ലിക്ക് ദിനം.
30. മഹാഅഗസ്തിയുടെ ചരമദിനം, തൈക്കെ അമ്മൻ കോവിൽ പുനപ്രതിഷ്ഠാദിനം.
31. വളഞ്ഞമ്പലം ദേവീക്ഷേത്രത്തിൽ ആറാട്ട്.

ഫെബ്രുവരി

2. ലോക തണ്ണീർതട ദിനം.
4. ലോക ക്യാൻസർ ദിനം, ചെറുകോൽപ്പുഴ ഹിന്ദു മത പരിഷത്ത്
6. ഏകാദശി.
7. പ്രദോഷ വ്രതം.
9. അമാവാസി.
11. എറ്റുമുനാൻ കൊടിയേറ്റ്.
13. തിരുവൈരാണിക്കുളം മഹാദേവക്ഷേത്രോത്സവം കൊടിയേറ്റ്.
14. ശബരിമല മാസ പുജ ആരംഭം, വസന്തപഞ്ചമി.
15. ഷഷ്ഠി, വളഞ്ഞമ്പലംദേവീക്ഷേത്രത്തിൽ താലപ്പൊലി.
16. ദീപിപ്പൊലി.
18. എറണാകുളം കരയോഗം ശ്രീമദ്ഭഗവത സപ്താഹ യജ്ഞാരംഭം, ചോറ്റാനിക്കര ദേവീക്ഷേത്രത്തിലെ ഉത്സവം കൊടിയേറ്റ്.
19. ശിവാജി ജയന്തി.
20. എറ്റുമുനാൻ ആറാട്ട്, തിരുവൈരാണിക്കുളം മഹാദേവക്ഷേത്രോത്സവം ആറാട്ട്, ഏകാദശി.
21. ഗുരുവായൂർ കൊടിയേറ്റ്, പ്രദോഷം, മാതൃ ഭാഷാ ദിനം.
24. ചോറ്റാനിക്കര മകം, പാർണ്ണമി.
25. മന്നം ചരമദിനം, എറണാകുളം കരയോഗം ശ്രീമദ്ഭഗവത സപ്താഹ യജ്ഞം സമാപനം, ആറ്റുകാൽ പൊങ്കാല,
27. ഉത്രാളിക്കാവ് പൂരം.
28. ശാസ്ത്ര ദിനം.

മാർച്ച്

1. ഗുരുവായൂർ ആറാട്ട്, തൃപ്പൂണിത്തുറ കുറംപറ ഉത്സവം ആരംഭം.
3. വൈക്കത്ത് കുറംപറപ്പിള്ളി.
7. ഏകാദശി.
8. തൃപ്പൂണിത്തുറ കുറംപറ ഉത്സവം സമാപനം, പ്രദോഷ വ്രതം, ശിവരാത്രി, ലോക വനിതാ ദിനം.
10. അമാവാസി.
11. റംസാൻ വ്രതാരംഭം.
13. പുനതാനദിനം.
14. ശബരിമല മാസ പുജ ആരംഭം, രവിപൂരം ശ്രീകൃഷ്ണ സ്വാമിക്ഷേത്രത്തിൽ കൊടിയേറ്റ്.
15. ഷഷ്ഠി.
16. ശബരിമല കൊടിയേറ്റ്.
19. രവിപൂരം ശ്രീകൃഷ്ണസ്വാമിക്ഷേത്രത്തിൽ കൊടിയീറക്കം.
20. ഏകാദശി.
22. പ്രദോഷം.
24. ഓശാന നായർ.
25. ശബരിമല ആറാട്ട്, തൃപ്പൂണിത്തുറ ഉത്രം മഹോത്സവം, പാർണ്ണമി, പങ്കുനി ഉത്രം.
26. ഹോളി.
28. തമ്മനം അനന്തപുരം ശ്രീകൃഷ്ണസ്വാമി ക്ഷേത്രത്തിൽ കൊടിയേറ്റ്, പെസഹാ വ്യാഴം.
29. ദുഃഖ വെള്ളി.
31. യാസ്തർ

ഏപ്രിൽ

1. സാമ്പത്തിക വർഷാരംഭം, കൊല്ലൂർ മുക്താബിക രഥോത്സവം.
2. നെന്മാറ വല്ലങ്കിലേ
4. ചെറായി തൃക്കടക്കാപ്പിള്ളി ദേവീക്ഷേത്രം പ്രതിഷ്ഠാദിനം, തമ്മനം അനന്തപുരം ശ്രീകൃഷ്ണസ്വാമി ക്ഷേത്രത്തിൽ ആറാട്ട്.
5. ഏകാദശി.
6. പ്രദോഷം.
7. ലോക ആരോഗ്യ ദിനം, എറണാകുളം കരയോഗം വിഷു വിപണനമേള ആരംഭം.
8. അമാവാസി, തൈക്കെ അമ്മൻകോവിലിലെ മീനദശന ഉത്സവാരംഭം.
9. കൊടുങ്ങല്ലൂർ ദേവീക്ഷേത്രത്തിൽ കാവുതീണ്ടൽ
10. വേദവ്യാസ ജയന്തി, കൊടുങ്ങല്ലൂർ ദേവീക്ഷേത്രത്തിൽ നടതുറപ്പ്, മീന ദശമി, തൈക്കെ അമ്മൻകോവിലിലെ മീനദശനി ഉത്സവ സമാപനം.
14. വിഷു, എറണാകുളം കരയോഗം വിഷു വിപണനമേള സമാപനം, ചോറ്റാനിക്കര ദേവീക്ഷേത്രത്തിൽ വിഷുവിലക്ക്, അംബേദ്കർ ജയന്തി, ശബരിമല മാസ പുജ ആരംഭം, ഷഷ്ഠി.
19. തൃശൂർ പൂരം, ഏകാദശി.
21. പ്രദോഷം.
22. ഭരണദിനം, എറണാകുളം കരയോഗം പി.എസ്. ഗോപിനാഥൻ നായർ പുരസ്കര സമ്മർപ്പണം.
23. ഹനുമാൻ ജയന്തി, പത്താമുദയം, പാർണ്ണമി.
24. സത്യസായിബാവ സമാധി ദിനം.
25. വരാഹാവതാരം

മെയ്

1. മെയ് ദിനം.
3. കരയോഗം വിഷ്ണുക്ഷേത്രത്തിലെ പ്രതിഷ്ഠാദിനം.
4. ഏകാദശി.
5. പ്രദോഷം.
6. മത്സയാവതാരം
7. രബീന്ദ്രനാഥാഗോർ ജന്മദിനം.
8. അമാവാസി, കൊടുങ്ങല്ലൂർ ദേവീക്ഷേത്രത്തിൽ ചാന്താട്ട്, ചട്ടമ്പിസ്വാമി സമാധി ദിനം, ചിന്താനന്ദ ജയന്തി.
9. വൈശാഖമാസാരംഭം, എറണാകുളം കരയോഗത്തിൽ ശ്രീമദ് ഭഗവദ്ഗീതാ പാരായണം.
10. അക്ഷയ തൃതീയ, പരശുരാമ ജയന്തി.
12. ശ്രീ ശങ്കര ജയന്തി, മദ്രാസ് ഭവം.
13. ഷഷ്ഠി.
15. ശബരിമല മാസ പുജ ആരംഭം.
16. കൊട്ടിയൂർ വൈശാഖോത്സവം - നീരേഴുന്നള്ളിപ്പ്.
19. ശബരിമല പ്രതിഷ്ഠാദിനം, ഏകാദശി.
20. പ്രദോഷം.
21. കൊട്ടിയൂർ വൈശാഖോത്സവം - നെയ്യാട്ടം.
22. നരസിംഹ ജയന്തി.
23. ബുദ്ധ പൂർബ്ബമി, പാർണ്ണമി, കുർബ്ബ ജയന്തി.
29. കൊട്ടിയൂർ വൈശാഖോത്സവം - ഇളനീർ വെയ്പ്പ്.

ജൂൺ

2. ഏകാദശി. 4. പ്രഭോഷം. 5. പരിസ്ഥിതി ദിനം. 6. അമാവാസി. 12. ഷഷ്ഠി. 15. ശബരിലെ മാസ പൂജ ആരംഭം, ഓച്ചിറകളെ. 16. ഫാദേഴ്സ് ഡേ. 17. ബുക്രിദ്. 18. ഏകാദശി, മഹാത്മാ അയ്യങ്കാളി ചരമദിനം. 19. പ്രഭോഷ വ്രതം, വായ നാദിനം. 21. അന്തർദേശീയ യോഗദിനം. 22. പാർണ്ണിമി. 30. എറണാകുളം കരയോഗം വാർഷിക പൊതുയോഗം.

ജൂലായ്

2. ഏകാദശി, കുർബ്ബാവതാരം. 3. പ്രഭോഷം. 5. അമാവാസി. 11. ലോക ജനസംഖ്യാ ദിനം. 12. ഷഷ്ഠി. 16. കർക്കടക സംക്രമം, ശബരിലെ മാസ പൂജ ആരംഭം, രാമായണ മാസാരംഭം, നാലമ്പലദർശനാരംഭം 17. ഏകാദശി. 18. എറണാകുളം കരയോഗത്തിൽ അഖണ്ഡരാമായണ പാരായണം. 19. പ്രഭോഷം. 21. പാർണ്ണിമി, ഗുരു പൂർണ്ണിമി. 31. ഏകാദശി.

ആഗസ്റ്റ്

1. പ്രഭോഷം. 3. ചിന്താനന്ദസമാധി. 4. കർക്കടക വാറ്, ഫ്രണ്ട്ഷിപ്പ് ഡേ. 6. ഹുററോ മാസ അവസാനം, ഹിരോഷിമ ദിനം. 8. നാഗ ചതുർഥി, ക്വിറ്റ് ഇന്ത്യാ ഡേ. 9. നാഗ പഞ്ചമി. 10. ഷഷ്ഠി. 15. സ്വാതന്ത്ര്യ ദിനം. 16. ഏകാദശി. 17. കൊല്ല വർഷ ആരംഭം, കർഷകദിനം, പ്രഭോഷം, ശബരിലെ മാസ പൂജ ആരംഭം. 19. രക്ഷാബന്ധൻ, ആവണി അവിട്ടം, പാർണ്ണിമി. 20. ശ്രീനാരായണ ഗുരുജയന്തി. 25. വിദ്യാധിരാജാ ചട്ടമ്പിസ്വാമിജയന്തി. 26. ശ്രീകൃഷ്ണ ജയന്തി, ഗുരുവായൂർ ജന്മഷഷ്ടി, രവിപുരം ക്ഷേത്രത്തിൽ അഷ്ടിമിരോഹിണി മഹോത്സവം. 28. അയ്യൻ കാളി ജയന്തി. 29. ഏകാദശി. 31. പ്രഭോഷം.

സെപ്റ്റംബർ

1. എറണാകുളം കരയോഗം ഓണം വിപണനമേള ആരംഭം. 2. അമാവാസി. 5. അധ്യാപക ദിനം. 6. അന്തഃചന്ദ്രം, ചെറായി തൃക്കടക്കാപ്പിള്ളി ഭഗവതി ക്ഷേത്രത്തിൽ നിറപുത്തിരി. 7. വിനായക ചതുർഥി. 8. തൃപ്പൂണിത്തുറ മുശോരി ഉത്സവാരംഭം, ഋഷി പഞ്ചമി, ലോക സാക്ഷരതാദിനം, വിശ്വകർമ്മജയന്തി. 9. ഷഷ്ഠി. 11. മഹാലക്ഷ്മി വ്രതം, രാധാഷ്ടമി. 14. ഒന്നാം ഓണം, ഏകാദശി. 15. തൃപ്പൂണിത്തുറ മുശോരി ഉത്സവ സമാപനം, പ്രഭോഷ വ്രതം, തിരുവോണം, എറണാകുളം കരയോഗം ഓണം വിപണനമേള സമാപനം. 16. മൂന്നാം ഓണം, നബി ദിനം. 17. ശബരിലെ മാസ പൂജ ആരംഭം, വിശ്വകർമ്മ ദിനം, ചന്ദ്രമയ ദിനം, നാലാം ഓണം. 18. പാർണ്ണിമി. 19. ഉത്സാഹി വള്ളംകളി. 21. ശ്രീ നാരായണ ഗുരു സമാധി. 27. ലോക ടൂറിസം ദിനം, മാതാ അഭ്യുതാനന്ദയ്ക്കി ജന്മദിനം. 28. ഏകാദശി. 29. പ്രഭോഷം, ലോകഹൃദയദിനം.

ഒക്ടോബർ

1. വയോജന ദിനം. 2. ഗാന്ധി ജയന്തി, അമാവാസി. 3. നവരാത്രി ആരംഭം, എറണാകുളം കരയോഗത്തിൽ ദേവീഭാഗവത പാരായണം ആരംഭം. 4. ലോക ഖ്യംഗ സംരക്ഷണ ദിനം. 8. കാഴ്ച ദിനം. 9. ഷഷ്ഠി. 10. ലോകമാനസിക ആരോഗ്യദിനം, പൂജവെയ്പ്പ്. 11. ദുർഗ്ഗാഷ്ടമി. 12. മഹാനവമി. 13. വിജയദശമി, വിദ്യാരംഭം, എറണാകുളം കരയോഗത്തിൽ ദേവീഭാഗവത പാരായണം സമാപനം. 15. പ്രഭോഷം. 17. ശബരിലെ മാസ പൂജ ആരംഭം, പാർണ്ണിമി, വാല്മീകി ജയന്തി. 26. മണ്ണാറശാല ആയില്യം. 28. ഏകാദശി. 29. പ്രഭോഷം. 31. ദീപാവലി

നവംബർ

1. കേരള പിറവി, അമാവാസി. 7. ഷഷ്ഠി. 12. ഏകാദശി. 13. പ്രഭോഷം, കല്പാത്തി രഥോത്സവം-ഒന്നാം തേര്, 14. കല്പാത്തി രഥോത്സവം-രണ്ടാം തേര്, ശിശുദിനം. 15. ഉമാമഹേശ്വര വ്രതം, പാർണ്ണിമി, ഗുരുനാനാക് ജയന്തി. 16. മണ്ഡല കാലാരംഭം. 21. ടിഡിഎം ഹാളിൽ അയ്യപ്പഭാഗവതപാരായണം ആരംഭം. 23. ടിഡിഎം ഹാളിൽ അയ്യപ്പഭാഗവതപാരായണം സമാപനം, വൈകുണ്ഠഷഷ്ടി. 26. ഏകാദശി. 28. പ്രഭോഷം. 29. തൃപ്പൂണിത്തുറ വൃശ്ചികോത്സവാരംഭം.

ഡിസംബർ

1. അമാവാസി, ലോക എയ്ഡ്സ് ദിനം. 6. തൃപ്പൂണിത്തുറ വൃശ്ചികോത്സവ സമാപനം, അംബേദ്കർ ചരമദിനം 7. ഷഷ്ഠി, പതാകദിനം. 10. മനുഷ്യാവകാശദിനം. 11. ഗുരുവായൂർ സ്വർഗ്ഗവാതിൽ ഏകാദശി, രവിപുരം ക്ഷേത്രത്തിൽ ഏകാദശി ആഘോഷം. 13. കാർത്തിക വിളക്ക്, ചോറ്റാനിക്കര ക്ഷേത്രത്തിൽ തൃക്കാർത്തിക ഉത്സവം, പ്രഭോഷം, നാരായണീയ ദിനം, സമ്പൂർണ്ണ നാരായണീയ പാരായണം. 14. ദത്താത്രേയ ജയന്തി. 16. ശബരിലെ മാസ പൂജ ആരംഭം. 18. കുമ്പളമുഖം. 23. മേൽപത്തൂർദിനം, സത്യസായിബാബ ജയന്തി. 25. ക്രിസ്തുമസ്, എറണാകുളം കരയോഗം സ്ഥാപക ദിനം- കുടുംബസംഗമം. 26. മണ്ഡല പൂജ, ഏകാദശി, തിരുവൈരാണിക്കുളം നടതുറപ്പ്. 28. പ്രഭോഷം. 30. അമാവാസി. 31. തുഞ്ചൻ ദിനം